ここがPoint!

★働きやすい雰囲気が特色です!
★職場の環境整備にこだわりアリ!
★変化に強い安定力が長所です!

多様な働き方実践企業
えるぼし認定
健康経営実践企業
くるみん認定
彩の国工場
会社見学
インターンシップ受入

当矢印刷株式会社

元気で明るく楽しく！社員全員が活躍できる職場を目指しています。

仕事の魅力！

モノづくりの達成感とやりがいがある！

当矢印刷では、様々な印刷物をインラインフィニッシュシステムという印刷・加工・製本を一貫して行うことが出来る機械を使って高付加価値の製品を製造しています。
新製品の開発や、より付加価値の付いた製品を全社員が提案し合っています。
当社にしか出来ないモノづくりを誇りとしているので、とても魅力のあるお仕事です。

会社の魅力！

当矢にしかできないモノづくりを誇りとしている。

創業明治34年「企業は変わり続けてこそ存続できる」という信条の元に121年間歩み続けてきました。先進の印刷機や日本に数十台しかないインラインフィニッシュ加工機を4台保有し、顧客のニーズに合わせた高付加価値な製品を提供しています。国内で開かれる展示会等に積極的に社員を派遣し世界の技術に触れる環境作りにも取り組んでいます。これからもお客様や社員からも愛され200年続く企業を目指しています。

先輩からのメッセージ

埼玉工場　印刷課
N・Y

弊社は業界の中でも特殊な印刷物を製造しており皆さんがイメージする印刷と少し違っているかもしれません。それぞれの業界では一般的な固定観念のような物があって、あの業界はキツイ！この業界は私に向いていない！等のイメージが先行しがちです。その為、会社見学は数多く訪問して自分が働いている所をイメージしてみてください。きっとここで働きたい！挑戦してみたい！と思える企業が見つかると思います。皆様にとってベストな企業との出会いがある事を祈っています！

学生から見た企業の魅力！

学生が実際にインタビューしてみました！

当矢印刷株式会社は、チラシなどの様々なものを、インラインフィニッシュシステムという印刷・加工・製本を一貫して行うことの出来る機械を使って製造している会社です。
日本にはまだ数十台しかない先進のものを使い、こだわりをもって仕事をしているところが魅力です。
また会社内の上下関係なども良好で、とても仲が良い印象を受けました。
更には、女性も働きやすい環境にあると思います。

募集対象						
	文系	理系	高卒	短大・専門		
	大卒	院了	留学生	既卒		

オンライン選考			
一部導入	選考のみ	完全オンライン	

募集・採用DATA

所在地	〒171-0022 東京都豊島区南池袋2-19-13　当矢ビル
勤務地	川越市
TEL	03-3983-3331
設立	1981年5月
資本金	2,000万円
正社員数	113名（男性95名・女性18名）
採用担当窓口	埼玉工場　押切 稔　TEL 080-5893-9539
初任給	213,000円～
休日休暇	月10日／昼勤夜勤の交代勤務制、年次有給休暇、 年末年始休暇、年間休日121日以上
研修制度	・新入社員研修・社内研修・外部研修　・OJT制度
その他制度取り組み	・各種手当支給　・社員旅行（海外・社内親睦会） ・アニバーサリー休暇制度　・自己申告制度 ・資格取得支援　・社宅　・東急ハーベスト会員

ここがPoint!

★地域や社会に貢献しています!
★社員が成長できる会社です!
★変化に強い安定力が長所です!

- 多様な働き方実践企業
- えるぼし認定
- 健康経営実践企業
- くるみん認定
- 彩の国工場
- 会社見学
- インターンシップ受入

岩堀建設工業株式会社

岩堀のコンセプトは、「笑顔がつながる、未来がひろがる」

仕事の魅力！

常に新鮮な取り組みで、リスクを機会に捉える姿勢が、働き甲斐のある職場を深めています！

自分の性格に合った仕事に出会うのは本当に稀です。でも「楽しい」と感じる仕事に就けるのは自分次第。岩堀の社員に受け継がれているポリシー「生楽以業（楽しく仕事に生きる）」は、今も支えになっています。どんなに辛く、悔しい思いをしても、「楽しい仕事に生きる」ことは、必要としているお客様、パートナー、地域の方々、同僚、友人、家族、一人でもいる限り笑顔の未来を広げることができる職場です。

会社の魅力！

すべての人を幸せにするのが私たちの仕事、それは創業時から変わらない岩堀が誇る伝統です。

我が社は単に「つくる」ことをゴールにしていません。地域とのつながりを基盤とし、革新的なネットワーク型のビジネスをDXで駆使しながら、事業に携わる全ての人をhappyにすることが私たちの仕事です。SDGsの精神は岩堀の創業からのDNAです。誰も置き去りにしない、お客様、パートナー、地域の方々と笑顔でつながり、未来に大きく信頼の輪、弊社シンボルの色とりどりのwreathを広げてまいります。

先輩からのメッセージ

建築本部
入社3年目　矢部崇晃

「興味があることや、好きな分野で仕事がしたい」と考えている人が多いと思いますが、他の分野にも想像以上の選択肢があり、仕事の中身も従来とは変化しています。それを知るためにも、企業研究では、インターンシップ体験や会社見学をすることをお勧めします。私は建築を学び、施工管理の仕事を志望し入社しましたが、現在は新設された再生エネルギー部で、太陽光発電のPPA事業に取り組んでいます。当社の脱炭素に向けた事業の一つ、新しい発見が毎日現れ、ワクワク感が止まりません。

学生から見た企業の魅力！

学生が実際にインタビューしてみました！

岩堀建設工業株式会社は、建設業の事業を通じてSDGs目標達成に向けて誠実に実践し、住みやすい街づくりのため、BIM技術、DXを活用した新しい建設業の在り方を追求し、一方地域社会に対しては清掃活動や緑化活動などの社会貢献、地域貢献活動にも積極的に推進されています。お客様は勿論、社員や社員の家族、地域に住む方々への思いやりに溢れた企業です。そして、この思いやりの心が信頼を生み、信頼が社員のやりがいを育てているところにこの会社の魅力を感じます。『人生は仕事の一部』とおっしゃられた言葉がすごく心に刺さりました。

募集対象	文系	理系	高卒	短大・専門
	大卒	院了	留学生	既卒
オンライン選考	導入なし	一部導入	募集のみ	完全オンライン

募集・採用DATA

所在地	〒350-0041 埼玉県川越市六軒町1-3-10
勤務地	川越市
TEL	049-225-5111
設立	1945年12月
資本金	8,000万円
正社員数	63名（男性47名・女性16名）
採用担当窓口	情報マネジメント辞儀腰部　藤田優希 TEL 049-225-5111
初任給	175,000円～220,000円
休日休暇	週休2日制（第1土曜日は除く）／年末年始休暇、夏季休暇
研修制度	新入社員研修、技術者研修、管理職研修
その他制度取り組み	プラザー・シスター制度、資格取得支援チーム制度

ここが Point!

- ★商品・サービスに自信アリ!
- ★地域や社会に貢献しています!
- ★社員が成長できる会社です!

- 多様な働き方実践企業
- えるぼし認定
- 健康経営実践企業
- くるみん認定
- 彩の国工場
- 会社見学
- インターンシップ受入

オリエンタルエンヂニアリング株式会社

ものづくりで世界に挑む 技術で未来を切り拓こう

仕事の魅力！

熱処理を知って次のステップに飛躍！

熱処理炉のラインメーター管理が主な仕事です。工場は自動化が進んでおりプログラム管理が中心で、将来的には全工場の自動化を目指し取組中。重要な任務は、炉の温度がいつもと違ったり、プログラムが正常に作動していないなどの異常にいち早く気づいてトラブルを未然に防ぐこと。また工場は多くの人と関わってひとつのモノをつくる現場のため、積極性・協調性を持って仕事に当たることを心がけていただきます。

会社の魅力！

常に熱処理業界のパイオニアとして前進し続ける

創業70年、チャレンジ精神旺盛に失敗を恐れず研究開発、改善を重ね、自分たち固有の技術、ノウハウを蓄積してきました。金属熱処理、表面処理業界では大企業同様に一目置かれる存在になりました。
今後も金属熱処理業界の牽引役として、最新鋭の製品、技術のを求め絶え間ない研究開発、改善をし続けます。

先輩からのメッセージ

加工製造部　第一製造課
入社4年目　I・K

企業説明会で熱処理という業種を始めて知りました。話を聞いていくうちに、身の回りのあらゆる金属製品に使われている技術であること、また幅広く社会に貢献している点にも惹かれました。就職するにあたっては全く知らない世界への不安や、人間関係の心配もありましたが、「熱処理の知識は入社してから身につけるもの、全員が一斉スタート」と、面接時に社長よりアドバイスをいただき飛び込んでみようと思い入社を決めました。自分が面白そうと思ったことに飛び込んで見てはいかがですか。

学生から見た企業の魅力！

学生が実際にインタビューしてみました

オリエンタルエンヂニアリング株式会社の魅力は、「作る側と使う側」の両方の視点をもっていることです。
受託加工をする設備を自ら製造・販売しているため、両方の視点から技術開発ができます。
さらにアフターメンテナンスを徹底して行っているため、製品に対する顧客のニーズも把握できます。
「作る側と使う側」のプロセスを熟知し、徹底した製品管理を行うことで、顧客と長く付き合うサービスを提供していることが魅力だと考えます。

募集対象	文系 / 理系 / 高卒 / 短大･専門 / 大卒 / 院了 / 留学生 / 既卒
オンライン選考	導入なし / 説明会のみ / 説明会と最終選考以外の選考 / 一部導入 / 選考のみ / 完全オンライン

募集・採用DATA

所在地	〒116-0013 東京都荒川区西日暮里2-25-1-902
勤務地	川越市
TEL	03-3802-4311
設立	1952年8月
資本金	8,000万円
正社員数	125名（男性106名・女性19名）
採用担当窓口	総務課　今野 崇志　TEL 049-225-5811
初任給	院卒210,500円　大卒204,500円 高専卒182,600円 短大卒172,000円
休日休暇	完全週休2日制（年間休日121日）、GW、夏季休暇、年末年始休暇 年次有給休暇初年度10日間
研修制度	新入社員研修（6ヶ月）熱処理の基本を知識、技能とも身につけるためOFF-JT、OJTにて研修します。研修期間中に、フォークリフト、クレーン、玉掛けの特別講習実施
その他制度取り組み	資格取得奨励制度、社内改善提案制度

ここがPoint!

- ★社員が成長できる会社です!
- ★地域や社会に貢献しています!
- ★働きやすい雰囲気が特色です!

- 多様な働き方実践企業
- えるぼし認定
- 健康経営実践企業
- くるみん認定
- 彩の国工場
- 会社見学
- インターンシップ受入

川木建設株式会社

150年間の変化と成長の末、時代を革新し続ける総合建設会社!

仕事の魅力!

幅広い事業展開による様々な職種

・施工管理職…工事現場にて、工程や予算、安全などを管理します。様々な人たちと協力しながら一つの建物を造り上げます。
・企画設計職…お客様の想いやニーズを引き出し、設計図面に落とし込みます。お客様の夢を叶えることが出来る仕事です!
・不動産営業職…お客様以上にお客様のことを考え行動し、満足いただける物件とのマッチングを実現させます。お客様の「人生」に関わる大きな仕事です!

会社の魅力!

ワンストップ建設サービスを通じて地域の建設・不動産に関する悩みを包括的に解決!

川木建設では、ワンストップ建設サービスを通じて地域の皆様に喜んでいただくことを目指しています。扱う建築物はデザイン性が問われる住宅から、マンションやビル、公共施設など多岐に渡ります。そして建設事業だけではなく、不動産売買仲介や、土地活用・賃貸管理など不動産事業も展開しています。全社で協力して地域の人々の建設・不動産に関するお悩みを包括的に解決することができます。

先輩からのメッセージ

総務部
入社1年目　O・M

採用に携わる人間として、学生のみなさんに一つ大切にしてほしいことがあります。それは、みなさんが会社の理念に「共感できる」かどうかです。なぜなら、理念とはその会社の価値観や大切にしている想いだからです。川木建設の採用では、みなさんの「できること」よりも「想い」を知ることを大切にしています。そして、みなさんの未来を一緒に描いていきたいと思っています。自分自身の価値観、想いを大切に、これからの就職活動が良いものとなるよう応援しています。

学生から見た企業の魅力!

学生が実際にインタビューしてみました

川木建設株式会社は、川越を始めとした埼玉西部を拠点に展開している建設サービス業です。創業から153年経っても、地域に根差し繁栄し続けています。
扱う建築物はデザイン性が問われる住宅から、安全性が重要な一般公共施設、伝統と歴史を守る神社・仏閣まで多種多様です。
オフィス内は整理整頓されており、研修が充実しているので建設を学んだことがない人でも活躍できる環境だと感じました。

募集対象	文系	理系	高卒	短大・専門
	大卒	院了	留学生	既卒
オンライン選考	導入なし	説明会のみ	説明会と最終選考以外の選考	
	一部導入	選考のみ	完全オンライン	

募集・採用DATA

所在地	〒350-1117 埼玉県川越市広栄町4番地16
勤務地	川越市
TEL	049-242-2111
設立	1965年9月
資本金	7,000万円
正社員数	89名(男性67名・女性22名)
採用担当窓口	総務部　大井麻菜　TEL 049-242-2111
初任給	大学院卒:214,000円 学部卒:208,000円 短大・専門学校卒(2年制):202,000円
休日休暇	○施工管理職、企画設計職:週休2日制(土日祝、※第1、3土曜は出勤、当社休日カレンダーによる)○不動産営業職:火水○年間休日113日、その他年末年始休暇など
研修制度	新入社員セミナー、マナー研修、若手社員フォローアップ研修、中堅社員リーダーシップ研修、7つの習慣研修受講、その他業務に関連する研修が受講可能
その他制度取り組み	インストラクター制度、1on1ミーティング

ここがPoint!

★働きやすい雰囲気が特色です!
★地域や社会に貢献しています!
★社員が成長できる会社です!

多様な働き方実践企業
えるぼし認定
健康経営実践企業
くるみん認定
彩の国工場
会社見学
インターンシップ受入

株式会社共和エレック

安心、安全、快適な生活を創造することで社会に貢献しませんか！

仕事の魅力！

将来の自分の武器となる国家資格の取得と技術力がつく！

電気設備工事技術者では、公共施設、ビル、工場などの電気設備工事に携わって頂き、照明がついた時の達成感が得られます。
施工管理者は工事をするための施工図を描いたり、安全管理、工程管理、予算管理、品質管理をして頂き、地域の比較的大型物件を担当でき、やりがいがあります。

会社の魅力！

電気設備を通して地域に役立つものづくりで社会貢献をする

安心、安全、快適な生活を創造し、常に高い志と使命感を持って生活環境の向上を提案や、設計、施工を通して実現します。ライフラインに携わりながら、社会貢献を通じて自己成長できます。

学生から見た企業の魅力！

学生が実際にインタビューしてみました！

株式会社共和エレックは、電気設備工事を通して「人々の豊かな暮らしを支える」魅力あふれる企業です。手掛ける物件は集合住宅や商業ビル、公共施設など多岐にわたり、入社後すぐに幅広い分野で経験を積むことができます。また業界内では珍しく、週休2日制への移行や残業時間の大幅な削減など先進的な働き方を推進しています。他にも独自の仕組みとして、資格取得への手厚いサポート体制があります。取得費用の負担だけでなく、技能の習得に対しても豊富な知識を持つ先輩社員の方々から積極的なサポートを受けることができます。

インタビュアー／早稲田大学、Y・M

募集対象	文系	理系	高卒	短大・専門
	大卒	院了	留学生	既卒
オンライン選考	一部導入	説明会のみ	選考のみ	完全オンライン

募集・採用DATA

所在地	〒350-0826 埼玉県川越市上寺山158-3
勤務地	川越市
TEL	049-227-8313
設立	2001年4月
資本金	1,000万円
正社員数	19名（男性17名・女性2名）
採用担当窓口	管理部　永島 明　TEL 049-227-8313
初任給	215,000円（大学）
休日休暇	完全週休2日制（土日祝）、年次有給休暇、年末年始休暇
研修制度	新入社員研修、リーダー研修、管理職研修、技能研修など
その他制度取り組み	資格取得支援制度等

先輩からのメッセージ

工事部
木下

就職活動は大変かもしれませんが、将来の自分に関することなのでしっかりと何をしたいか考えそれに向かって努力して下さい。そういう私も何がしたいかしっかりと決まっていなかったのですが、自分の手に職をつけるという今の仕事にやりがいを感じ入社しました。今、電気がない生活を想像できますか？私たちの会社はたくさんの人のライフラインに携わり、活躍をする事が出来ます。こういう仕事もあるという事を少しでも覚えていてくれると嬉しいです。就職活動がんばって下さい！

ここがPoint!

★地域や社会に貢献しています!
★職場の環境整備にこだわりアリ!
★社員が成長できる会社です!

- 多様な働き方実践企業
- えるぼし認定
- 健康経営実践企業
- くるみん認定
- 彩の国工場
- 会社見学
- インターンシップ受入

税理士法人サム・ライズ

永続的発展を支援し縁ある全ての人を元気に

仕事の魅力！

自己成長ができます！！

私たちの仕事は、お客様の売上・経費等、細かな数字を扱う仕事なので、一つのミスがお客様の損害に直結します。ミスをしないように決められたルールを守って仕事をすることや、万が一ミスをしてしまった時にでも、すぐに相談しお客様にお詫びをするなど対応することが大切です。誠実に仕事をすることで、さらにお客様から信頼され、より多くの仕事を任せられるようになりスキルアップできます。

会社の魅力！

永続的発展を支援し　縁ある全ての人を元気に！

常にお客様と誠実に関わり、夢の実現に全力を尽くす専門家集団です。

学生から見た企業の魅力！

学生が実際にインタビューしてみました！

税理士法人サム・ライズの魅力は、女性が働きやすい環境が整っている所です。
現在、日本の離職率は低下傾向にありますが、それでも育児との両立や、家事の負担などが原因で働き続けることができない方は多くいます。
新型コロナウイルスの感染拡大前からリモートワークやフレックスタイム制を導入しており、家庭と両立しながら誰もが働きやすい優しい職場環境が強みだと感じます。

インタビュアー／淑徳大学経営学部1年

募集対象	文系	理系	高卒	短大・専門
	大卒	院了	留学生	既卒
オンライン選考	一部導入			

募集・採用DATA

所在地	〒350-1124 埼玉県川越市新宿町1-16-4　カワイビル2階
勤務地	川越市
TEL	049-249-0222
設立	2004年12月
資本金	600万円
正社員数	5名（男性2名・女性3名）
採用担当窓口	総務　小笠原　TEL 049-249-0222
初任給	190,000円～
休日休暇	週休2日制（土日祝）、年次有給休暇、年末年始休暇
研修制度	新入社員研修
その他制度取り組み	資格取得支援制度

先輩からのメッセージ

税務
入社1年目　R・M

どんな時でも前向きな心構えを忘れないようにしてください。
就職活動中、苦しいと思う瞬間がほとんどの人に訪れるでしょう。
そんな時でも必要以上に落ち込まず前向きに。
失敗しても大丈夫です。
3分で反省を済ませたら、次の機会に向けて気持ちを切り替えましょう。

ここがPoint!

★働きやすい雰囲気が特色です!
★変化に強い安定力が長所です!
★地域や社会に貢献しています!

- 多様な働き方実践企業
- えるぼし認定
- 健康経営実践企業
- くるみん認定
- 彩の国工場
- 会社見学
- インターンシップ受入

三輪精機株式会社

「モノづくり」その先へ ―物流を支える会社です―

仕事の魅力!

風通しの良い社風が魅力です!

社内は風通しがとても良く役職にとらわれず様々な企画・提案が出来ます!
また他部署とのコミュニケーションも活発的で、各種サークル活動等を通して従業員同士が積極的に意見交換をしている魅力のある社風です!

会社の魅力!

高シェア製品を複数取り扱っています!

当社は創業以来84年もの長きに渡りひたむきにモノづくり取組み、自社開発の主力製品であるエアーコンプレッサーは国産の大型トラックには必ず搭載されており、その国内シェアは90%を超えます!その他にも国内シェア100%の油圧製品の他、乗用車部品業界にも参入しています。
また「東京モーターショー」や「人と車のテクノロジー展」等のメジャーなイベントにも積極的に参加してします!

先輩からのメッセージ

研究開発部
入社4年目　H・K

私は子供の頃から「モノづくり」や自動車が好きで当社に入社しました!
会社見学では採用担当の他、先輩社員との交流の機会があったため心配事や不安も解消できました!就職というのは人生において大きな転機なので学生の皆さんも色々な不安があると思いますが、私もリクルーターとして皆さんとお会いできるのを楽しみにしております。少しでも当社に興味がある方は是非とも会社説明会、見学にご参加ください、お待ちしております!

学生から見た企業の魅力!

学生が実際にインタビューしてみました!

三輪精機株式会社は、トラックやバス分野を中心に研究開発・製造・販売を一貫して行っている会社です。
この会社の魅力は、何事にも先輩や上司が親身にフォローしてくれる社風です。単に社員同士の仲がいいだけでなく、忙しくても作業の手を止めて、理解できるまで教えてくれるそうで、そのような人間関係の良さが仕事のやりがいや面白さにも繋がっている社員の方も多いです。
長く働きたい方、成長できる環境で働きたい方にはおすすめの会社です。

募集対象	文系	理系	高卒	短大・専門
	大卒	院了	留学生	既卒

オンライン選考	導入なし	説明会のみ	説明会と最終選考以外の選考
	一部導入	選考のみ	完全オンライン

募集・採用DATA

所在地	〒350-0833 埼玉県川越市芳野台3-1-1
勤務地	川越市
TEL	049-211-3001
設立	1938年8月
資本金	1億円
正社員数	462名(男性412名・女性50名)
採用担当窓口	人事部　山本 剛史　TEL 049-211-3001
初任給	大卒文系:200,500円　大卒理系:205,500円 院卒理系:215,500円
休日休暇	年間休日120日、完全週休2日制(土日祝)、年次有給休暇、年末年始休暇、ゴールデンウイーク休暇、夏季休暇、免許申請・更新休暇、コロナワクチン休暇など
研修制度	新入社員研修、入社研修、職階別研修、安全研修、管理職研修、OJT研修、eラーニング研修、リーダーシップ研修、ロジカルシンキング研修、部課長研修など
その他制度取り組み	再雇用制度、メンター制度、リクルーター制度、定着支援面談制度、資格取得支援制度、テレワーク制度、借り上げ社宅制度、社員食堂会社補助制度、無料従業員駐車場完備など

ここがPoint!

★独自の技術・商品がある
★夜勤や転勤がない
★変化に強い安定力が長所です!

多様な働き方実践企業
えるぼし認定
健康経営実践企業
くるみん認定
彩の国工場
会社見学
インターンシップ受入

株式会社塩野

身近なものを作る食品メーカーです。

仕事の魅力！

身近な商品を作っています。

品質管理室では現代の食の安心と安全を担保するために様々な取り組みを行っています。
製造毎の成分検査や理化学検査、また取得した食品認証の維持管理を徹底し、工場がマニュアルに沿って決められた通りに製造を行っているかを確認します。
常に最新の法令の勉強も欠かせません。食の安心と安全を守る役割は責任がありますがやりがいにもなっています。

会社の魅力！

**職の安心・安全を第一に、
日本の伝統食品を将来に伝えます。**

川越市で創業82年の老舗漬物製造メーカーです。だいこん製品を主に取り扱っており生大根から製品化までのすべての工程を川越工場で行っているのが特徴です。そのため川越工場では生産はもとより、原料の仕入れ業務や品質管理、商品開発といった「生産活動」に必要なすべての部署が揃っています。大卒の幹部候補においては、様々な配属先を経験しながらマルチな能力を養い、将来は工場の幹部食品を担っていただきます。

先輩からのメッセージ

川越工場包装チーム
入社4年目　I・K

塩野では最寄りのスーパーに行けばどこでも販売している「お漬物」を製造しています。
身内の方は知り合いの方から塩野の漬物を買ったよ！美味しかったよ！と言ってもらえるのがうれしいです。
こういった何気ない喜びが仕事のモチベーションになります。
就活している学生さんも是非やりがいのある仕事を探してくださいね。

学生から見た企業の魅力！

学生が実際にインタビューしてみました！

株式会社塩野の魅力は、安心安全の品質管理方法です。
自社の食品に対する安全確保のため、細菌検査や理化学検査を行った上で、消費者に商品を販売する前にすべての商品を従業員自ら試食をしています。
特に管理すべきである工程「CCP」として、1時間に1回徹底した室内の温度検査を実施しています。
これらの品質管理体制が認められ、日本の食品安全管理規格である「JFS-B規格」の認証を取得しました。
これが最大の魅力です。

募集対象	文系	理系	高卒	短大・専門
	大卒	院了	留学生	既卒
オンライン選考	導入なし	説明会のみ	説明会＋個別相談の選考	
	一部導入	選考のみ	完全オンライン	

募集・採用DATA

所在地	〒350-1151 埼玉県川越市今福551
勤務地	川越市
TEL	049-243-1244
設立	1940年10月
資本金	1,000万円
正社員数	45名（男性28名・女性17名）
採用担当窓口	管理部　山口 諒　TEL 049-243-1222
初任給	171,000円
休日休暇	完全週休2日制（土日）、年次有給休暇、計画有給制度 ＊祝日は出勤日あり
研修制度	新入社員研修（内部・外部）、フォローアップ研修、安全衛生研修等
その他制度取り組み	資格取得支援制度（業務で必要な技能講習や資格取得に関わる費用の負担及び試験日は出勤扱いとする）

ここがPoint!

★地域や社会に貢献しています!
★働きやすい雰囲気が特色です!
★変化に強い安定力が長所です!

- 多様な働き方実践企業
- えるぼし認定
- 健康経営実践企業
- くるみん認定
- 彩の国工場
- 会社見学
- インターンシップ受入

昭和工業株式会社

ガス・水・電気。街づくりの基盤を支える担い手が集う会社

仕事の魅力！

建設業の花形。人・モノ・金・技術を集結させて、建物などを造り上げるためのまとめ役

期間内に完成させるための工程管理、求められる機能を満たすための品質管理。工事を専門に行う協力業者や材料の発注業務、利益のための原価管理や仲間たちのための安全管理など、様々な業務があります。また、それ以外でも近隣住民の方への配慮、お客様とのコミュニケーションも重要な仕事です。あらゆる能力が総合的に求められる仕事ですが、目の前で工事が終わり「造り上げた」という達成感を最も感じることができる仕事です。

会社の魅力！

ライフラインの在り方を提供し、いつの時代であっても「安全・安心の豊かな生活」を届ける

度重なる災害にあって、ライフライン事業はその重要さを増している中、お客様の声に耳を傾け、ガス・水・電気・空気というライフライン工事を通して、地域社会の発展や日々の暮らしの「安全・安心の豊かな生活」を届けています。
ライフラインという生活に無くてはならないモノのため、景気になどにはあまり左右されず、安定した売上を保っています。

先輩からのメッセージ

導管工事部
入社5年目　Y・S

当社は建設業ですが、私は文系大学の出身です。建設業というと建築学科のイメージがありますが、他の先輩方も文系出身の方も多く、一から教えてもらえるので抵抗なく業務を覚えることができました。会社見学や会社説明会で受けた印象の通りだった、と感じています。大企業でも中小企業でも、自分にあった会社を探すことが大切だと思います。沢山の企業や人と接し、価値観にとらわれずに自分の雰囲気と合う会社や人を見つけてみてください。入社後の活躍のための職場の雰囲気だと思います。

学生から見た企業の魅力！

学生が実際にインタビューしてみました！

昭和工業株式会社は、建設事業を行っていますが、現場で作業を行うのではなく、作業を行う人の工法を指示し監督するのが主な仕事です。
ガス・水道・空調等の管工事設備の仕事がメインですが、メンテナンスも行っています。
この企業の魅力は、生活に不可欠なライフラインに関わる仕事のため、景気や社会情勢に左右されにくく、安定していることです。
また、上下関係が厳しくないアットホームな職場であることも魅力の一つです。

募集対象	文系	理系	高卒	短大・専門
	大卒	院了	留学生	既卒

オンライン選考	一部導入	書類のみ	完全オンライン

募集・採用DATA

所在地	〒350-0824 埼玉県川越市石原町2-58-16
勤務地	川越市
TEL	049-224-6149
設立	1967年9月
資本金	3,600万円
正社員数	80名（男性67名・女性13名）
採用担当窓口	総務企画部　高倉元明　TEL 049-224-6149
初任給	200,000円
休日休暇	隔週2日制（土日祝：110日）、年次有給休暇、 年末年始休暇、夏季休暇
研修制度	新入社員研修、管理職研修
その他制度取り組み	資格取得支援制度、ノー残業デー制度

ここが Point!

★働きやすい雰囲気が特色です!
★社員が成長できる会社です!
★変化に強い安定力が長所です!

- 多様な働き方実践企業
- えるぼし認定
- 健康経営実践企業
- くるみん認定
- 彩の国工場
- 会社見学
- インターンシップ受入

社会福祉法人親愛会

高齢者・障害者の「生きるを支える」

仕事の魅力!

「介護」だけじゃない、「人生を支える」お手伝い

福祉の仕事はまだまだ、「介護」のイメージが強いです。もちろん生活の中で入浴や食事、排せつのケアは必要です。しかし、生きていくうえで大切なことはそれだけではありません。人生を豊かに過ごすために何が必要か、どんなことをしたら喜んでいただけるかを考え、サービスとして提供することも私たちの仕事です。「大変」ではなく、人の人生に寄り添う「大切」な仕事です。

会社の魅力!

高齢者への支援、障害者への支援と様々な分野にチャレンジできます。

親愛会では、長年知的障がい者への様々な福祉サービスを展開してきました。利用者の高齢化に伴い高齢者への支援もスタートし、現在は2つの分野でサービスを提供しております。働き方については毎年、職員への意向調査を実施し、次年度チャレンジしたい業務の聞き取りを行っています。生活支援員・介護員・相談員の職種はもちろん、雇用形態についても自分のライフスタイルにあった働き方が出来ます。

先輩からのメッセージ

障害者支援施設　親愛南の里
入社3年目　E・T

職場の雰囲気は絶対、足を運んでみておいた方がいいです。実際に利用者さんと職員の関係を間近でみたり、施設の明るさを見たりすることも大切です。
でも、勢いも大事!ずっとここで働くんだって気持ちより、いま働いてみたいって気持ちに従ってみてください!

学生から見た企業の魅力!

学生が実際にインタビューしてみました

私が訪問した社会福祉法人親愛会の魅力を紹介します。
1つ目は、会社に職種がたくさんあります。
自分に仕事があわなかった場合、社内で職種を変えることができるので離職率も少ないです。
2つ目は、新人研修です。
先輩方々が3ヶ月間、一緒に仕事をして仕事内容を学びます。
実際に学ぶことで知識と経験がつきます。
また部下がどのくらい仕事ができるのか判断できます。
お互いにメリットのある新人研修だと思いました。

募集対象	文系	理系	高卒	短大・専門
	大卒	院了	留学生	既卒
オンライン選考	導入なし	説明会のみ	説明会と最終選考以外の選考	
	一部導入	選考のみ	完全オンライン	

募集・採用DATA

所在地	〒350-1150 埼玉県川越市中台南2-15-10
勤務地	川越市
TEL	049-246-6800
設立	1979年2月
資本金	—
正社員数	273名(男性106名・女性167名)
採用担当窓口	法人本部　金島 清華　TEL 049-246-6800
初任給	165,000円(高卒) 169,100円(短大・専門卒) 181,600円(大卒)
休日休暇	月9日公休(2月のみ8日)、年次有給休暇、ファミリーフレンドリー休暇、リフレッシュ休暇、特別休暇
研修制度	新任職員研修、外部研修、OJT研修
その他制度取り組み	資格取得支援制度

ここがPoint!

★変化に強い安定力が長所です!

★地域や社会に貢献しています!

★社員が成長できる会社です!

- 多様な働き方実践企業
- えるぼし認定
- 健康経営実践企業
- くるみん認定
- 彩の国工場
- 会社見学
- インターンシップ受入

株式会社スズキ自販西埼玉

スズキ車を通して、地域のお客様のカーライフパートナーになれる!

仕事の魅力!

『お客様からの信頼いただき、お任せいただけること』がやりがいです!

人生の間で、何台クルマを購入するでしょうか?クルマという商品を購入する一大イベントをお任せいただける信頼関係を気づくことができます。また、クルマは購入して終わりでなく、クルマを快適に乗っていただくためのメンテナンスが始まります。「もしも」のための自動車保険のご提案もあり、様々な角度からお客様のカーライフをサポートすることができ、お客様に信頼され長いお付き合いができることが魅力のお仕事です。

会社の魅力!

スズキ車を通じて地域のお客様と笑顔になれる、メーカー直営の安定した職場が魅力です。

スズキ(株)の販売部門を担う、100%メーカー直営の自動車販売ディーラーですので安定して働くことができます。埼玉県の西部地域を担当し、スズキの開発製造したクルマを販売、整備点検、そして自動車保険を取り扱っています。「お客様第一」の精神を大切にし、地域のお客様の生活をスズキ車を通して、長くサポートしていくことができます。また、野球やフットサルなどを通じて社員同士のコミュニケーションも活発です!

先輩からのメッセージ

直販営業部
入社4年目　Y・M

就職活動を行ううちに自分が何をしたいのか分からなくなることがあると思います。私も多数の企業を研究するうちに何がしたいのかと立ち止まることもありました。その中で、インターンシップに参加した当社の働く先輩社員たちの顔を思い出しました。社員の方々の働いている温かい雰囲気や、活発なコミュニケーションを間近に見ていたので安心して当社への入社を決めることができました。迷ったときは、実際の企業訪問を通じて、現場に立って社員の方々とお話しをすることをお勧めします!

学生から見た企業の魅力!

学生が実際にインタビューしてみました

スズキ自販西埼玉では、ショールームでお客様を応対している直販営業と卸売りの営業をする業販営業の2つのスタイルに分かれています。
また、地域密着型であるところが魅力のひとつです。
お客様が車を購入した後も、メンテナンスなどで対応は続いていくため、接客中や仕事以外でもお客様とコミュニケーションを長く深く取れることが魅力だと感じました。
そのため、コミュニケーションをとることや人の面倒を見るのが好きな方がより輝けると思いました。

募集対象	文系	理系	高卒	短大・専門
	大卒	院了	留学生	既卒
オンライン選考	導入なし	説明会のみ	説明会と最終選考以外の選考	
	一部導入	選考のみ	完全オンライン	

募集・採用DATA

所在地	〒350-0822 埼玉県川越市山田1588-2
勤務地	川越市
TEL	049-225-6555
設立	2003年4月
資本金	5,000万円
正社員数	269名(男性262名・女性44名)
採用担当窓口	採用担当　秋本 有　TEL 049-225-6555
初任給	180,000～200,000円
休日休暇	月休日8日～11日、年次有給休暇、 年末年始・ゴールデンウィーク・夏季休暇
研修制度	新人研修・年次研修・新任研修・管理職研修・他多数
その他制度取り組み	ノー残業デイ・有給休暇計画取得・産前産後休暇・ 育児休暇・介護休暇・時短勤務・フレックスタイム制等 健康経営優良法人(国)の認定取得

ここがPoint!

★変化に強い安定力が長所です!
★働きやすい雰囲気が特色です!
★社員が成長できる会社です!

- 多様な働き方実践企業
- えるぼし認定
- 健康経営実践企業
- くるみん認定
- 彩の国工場
- 会社見学
- インターンシップ受入

社会福祉法人相愛福祉会

無資格・未経験歓迎！研修制度も充実！安心して働ける環境です！

仕事の魅力！

**チームで取り組みスキルアップ、
「ありがとう」や「笑顔」がやりがいです！**

法人グループ内各施設間の交流、情報交換の機会が多く、チームワークを大切に多職種が協力しながら働くことで、医療・介護・栄養管理・リハビリなど様々な知識が身に付き、技術面でのスキルアップが図れます。また、利用者様に笑顔で生きがいをもって生活頂けるよう、個人個人に合わせて家庭的な雰囲気の中でお世話（仕事）ができ、「ありがとう」や「笑顔」がやりがいになるお仕事です。

会社の魅力！

**安定した経営基盤のもと研修制度充実。
働き方も様々、幅広い年齢層の方が活躍しています。**

多くの施設を直接運営しているため、経営基盤が安定しており安心して働き続けると事ができます。未経験でも早く職場に慣れ、仕事をこなせるようになるために、入職後半年～1年指導担当者が付き、OJT研修を行います。初めての仕事、慣れない環境の中でも相談できる先輩がいる事で安心して仕事ができます。また、様々な働き方での雇用が可能で、企業内保育所の設置もあり個人個人のライフスタイルに合わせた働き方を選択できます

先輩からのメッセージ

蔵の町・川越
入社5年目　A・Y

一人一人にあったサービスを提供することの難しさを実感しています。何ができて何ができないか、持病など覚えることがたくさんあり、それを頭に入れ、目の前の利用者様の求めていることを察して対応していく仕事は、大変だけどやりがいがあります。また、自分の企画したイベントを職員皆で協力して催すことができた時、利用者様が「楽しかった」と笑顔で言ってくれたり、いつも誠意をもって対応していると、「ありがとう」と言われたりすると、心が温かくなり、本当に嬉しくなります。

学生から見た企業の魅力！

学生が実際にインタビューしてみました

相愛福祉会の魅力は「コミュニケーション」を大切にしている点です。
特に「従業員同士のやりとり」と「利用者とのやりとり」を工夫しています。従業員同士が顔を合わせる機会が少ないため、情報共有がとても大切になります。
そのため、会議と面談を定期的に実施しています。
また、利用者に対し年2回の満足度調査も行っています。より良い会社づくりのために「コミュニケーション」を意識している素敵な企業だと思います。

インタビュアー／淑徳大学経営学部1年

募集対象	文系	理系	高卒	短大・専門
	大卒	院了	留学生	既卒
オンライン選考	導入なし	説明会のみ	説明会と最終選考以外の選考	
	一部導入	選考のみ	完全オンライン	

募集・採用DATA

所在地	〒350-0064 埼玉県川越市末広町1-2-1
勤務地	川越市
TEL	049-227-0031
設立	1997年3月
資本金	1億2,500万円
正社員数	744名（男性276名・女性468名）
採用担当窓口	採用担当　佐藤映子　TEL 049-227-0031
初任給	202,700円～214,430円
休日休暇	週休二日制、年次有給休暇
研修制度	新入職員研修、各職種による意見交換会・研修
その他制度取り組み	各種社会保険完備、交通費支給（規定内）、健康診断 原則残業なし

ここがPoint!

★商品・サービスに自信アリ!

★変化に強い安定力が長所です!

- 多様な働き方実践企業
- えるぼし認定
- 健康経営実践企業
- くるみん認定
- 彩の国工場
- 会社見学
- インターンシップ受入

株式会社ダイトー

心をカタチにするデザインづくり、人を大事に物を大切にする会社

仕事の魅力！

脱・プラスチックに向けて

食品包装資材を中心に、幅広く製品を提供しております。
環境に配慮したフィルムやインクの導入、脱プラスチックに向けた様々なチャレンジは、厳しい問題が次々と現れますが、お客様の要望に寄り添いながら、一つ一つ解決していけると確信しております。
モノづくりと地球環境の維持の為、日々努力しております。
ともにチャレンジできる会社です。

会社の魅力！

企画、デザイン、製造まで、お客様のパートナーとして、包装資材のオリジナル開発商品を提案

お客様の思いをカタチにするオリジナルデザイン。
印刷機、ドライラミネート機、スリッター機、製袋機等充実した生産体制。
欠点検査機、巻替え検品機により厳格な品質管理を提供しております。
環境に配慮した設備を導入し、衛生的な製造環境の整備と製品づくりに邁進してまいります。

先輩からのメッセージ

生産部
M・S

株式会社ダイトーは、印刷を中心とした包装資材の総合メーカーです。
印刷業のイメージはなかなかつきにくいかもしれませんが、実際に働いている社員さんと話したりコミュニケーションを取りながら、先ずは知ってみることが大事なことだと思います。
就職活動期間は、自分の今後の人生を大きく左右する大切な時期です。学生の皆様が悔いのない選択が出来るよう応援しております。

学生から見た企業の魅力！

学生が実際にインタビューしてみました！

株式会社ダイトーの魅力は、お客様のニーズに応えるためにチームワークを大切にしていることです。
注文を受けてデザインから製作までを一貫して行なっています。
営業、デザイン、製造と様々な分野の人が協力し、努力した結果多くの商品が生み出されているのだと思いました。
脱プラスチックが推奨される中で、植物由来の原材料など環境に配慮をしつつお客様のニーズを叶える、時の勢いに乗っている会社だと思いました。

募集対象	文系	理系	高卒	短大・専門
	大卒	院了	留学生	既卒

オンライン選考	導入なし	説明会のみ	説明会と最終選考以外の選考
	一部導入	選考のみ	完全オンライン

募集・採用DATA

所在地	〒350-1101 埼玉県川越市的場2616　物流センター
勤務地	川越市
TEL	049-239-7711
設立	1962年10月
資本金	5,000万円
正社員数	78名（男性63名・女性15名）
採用担当窓口	総務部　吉澤正光　TEL 049-239-7711
初任給	210,000円
休日休暇	週休二日制（土日祝）、年次有給休暇、年末年始休暇、会社カレンダーによる
研修制度	新入社員研修、OJT
その他制度取り組み	資格取得支援制度、社宅借り上げ制度（遠隔地の方）

ここがPoint!

★社員が成長できる会社です!
★働きやすい雰囲気が特色です!
★地域や社会に貢献しています!

- 多様な働き方実践企業
- えるぼし認定
- 健康経営実践企業
- くるみん認定
- 彩の国工場
- 会社見学
- インターンシップ受入

株式会社タカインフォテクノ

設立43年の実績を持つ「小規模ながら実力ある川越本社のIT企業」

仕事の魅力!

江戸情緒のある蔵造りの街"川越"のIT化推進に貢献する仕事です。

ITを活用して、「地元企業の事業発展」「観光の振興」「行政サービスの拡充」を実現させる仕事です。
地方都市ではITに関するサービスが不足しており、IT化に課題を抱える企業や取組みが多く存在しています。地元の企業や観光関連、行政機関が抱える課題を、ITによって解決できるよう、コンサルティングからシステム開発、ITインフラの構築、Webマーケティングなどを行います。

会社の魅力!

本社のある"川越"の地域振興に積極的にかかわっている会社です。

ボランティアで地元の小学生向けに「子どもプログラミング教室の開催」、「川越まつり、川越シティマラソンの協賛」「地元サッカーチームとスポンサー契約」するなど、川越の都市の発展、地域の振興に積極的に関わっています。
本社のある川越が、より魅力的で愛される街になるよう、さまざまな側面から取り組んでいます。

先輩からのメッセージ

ITインフラサービス部門
入社3年目　K・S

文系出身の人でも「ゼロからITのプロを目指せる会社」です。専門的なITの学習経験がなくても、興味を持ってやろうという意志があれば大丈夫です。私も文系学部の出身で、入社後の研修から専門的な学習をスタートしました。IT業界は成長分野で、将来に向けて無限の可能性のある業界です。20年後、30年後に、どの業界でどのように活躍するか?を考えた時、将来性のあるIT業界でプロを目指すことは、メリットが大きいと思っています。みなさんも、是非IT業界にチャレンジして下さい。

学生から見た企業の魅力!

学生が実際にインタビューしてみました

株式会社タカインフォテクノの魅力は2つあります。1つ目は社員主催の自主勉強会を毎月行っている点です。社員が資格取得などのために自ら進んで取り組むことで、1人ひとりのスキルアップ、ひいては会社全体の技術力の向上にも繋がるので、とても良い活動だと思いました。2つ目は地元である川越にITの力で貢献している点です。リスキング広告の導入やホームページの作成、リニューアル業務などを通じて、様々な地域発展の重要な担い手になっていることが魅力です。

インタビュアー/淑徳大学経営学部1年

募集対象	文　系	理　系	高　卒	短大・専門
	大　卒	院　了	留学生	既　卒
オンライン選考	導入なし	説明会のみ	説明会と最終選考以外の選考	
	一部導入	選考のみ	完全オンライン	

募集・採用DATA

所在地	〒350-1123 埼玉県川越市脇田本町1-3　グランベル川越ビル
勤務地	川越市
TEL	049-246-5588
設立	1979年2月
資本金	5,000万円
正社員数	175名(男性143名・女性32名)
採用担当窓口	管理室　山崎 潤二　TEL 049-246-5588
初任給	190,500～200,500円
休日休暇	完全週休二日制(年末年始休暇、GW) 年間休日120日
研修制度	新入社員研修(入社時に約二ヶ月間、フォローアップ研修) 階層別研修(リーダー層、管理職層) 自由参加型の勉強会を毎月開催
その他制度取り組み	資格取得奨励金制度、各種コミュニティ活動、社員親睦会制度

ここがPoint!

★働きやすい雰囲気が特色です!
★地域や社会に貢献しています!
★社員が成長できる会社です!

- 多様な働き方実践企業
- えるぼし認定
- 健康経営実践企業
- くるみん認定
- 彩の国工場
- 会社見学
- インターンシップ受入

株式会社高橋土建

技術と創造力で未来を拓く

仕事の魅力！

この仕事は多くの人の役に立つものを作ります。

当社の仕事は土木工事の施工管理です。
新しい道路を作るなど、非常に大規模な工事に携わるチャンスが豊富にあります。道路新設により混雑が解消したり、地域の利便性を大きく向上させたり、「多くの人の役に立つ、影響力の大きいものを作っている」という醍醐味を感じることができると思います。入社後は先輩社員について現場管理を学びつつ、土木施工管理技士の資格取得を目指します。

会社の魅力！

地域に必要とされ末長く続く会社でありたい。

当社は1954年に創業し68年の歴史を持つ土木工事施工を主業務とする会社です。事業領域は道路、河川、下水道、公園等の多岐にわたり創業以来、地域に根差した企業を目指しています。当社の施工案件の約7割が国土交通省の発注案件で、施工を担当することで最新技術の習得につながっています。
「地域に必要とされ末永く続く会社でありたい」という社長の志のもと、社員同士の仲が良くアットホームな職場環境です。

先輩からのメッセージ

工事部
入社3年目　M・S

大学4年生で当社のインターンシップに参加し、学校では学べない施工管理の魅力を発見し入社を決めました。会社説明会、インターンシップ等の企業訪問により、会社の雰囲気を感じることは大切だと思います。自分の目で見て、自分にあった会社を見つけて下さい。
当社は歳の近い先輩も多く何でも質問しやすい職場環境です。「ものづくりが好きでガッツのある人」に向いている会社です。

学生から見た企業の魅力！

学生が実際にインタビューしてみました！

株式会社高橋土建は優良工事表彰を受賞するなど、技術力がとても高いということが分かりました。
また、台風で被害を受けた地域で災害支援を行うなど、物をつくるだけではなく、災害が起きた際にはすぐ対応したり、様々なことに取り組んでいることが分かりました。
インタビューをしていて、仕事に対する熱意がとても伝わり、やりがいのある仕事だと感じました。
職場の雰囲気がとても良く、女性も働きやすい環境になっていると感じました。

募集対象	文系	理系	高卒	短大・専門
	大卒	院了	留学生	既卒
オンライン選考	導入なし	一部導入	募集のみ	完全オンライン

募集・採用DATA

所在地	〒350-1104 埼玉県川越市小ヶ谷118番地1
勤務地	川越市
TEL	049-245-2340
設立	1967年5月
資本金	5,250万円
正社員数	21名（男性16名・女性5名）
採用担当窓口	総務部　池谷 晋一　TEL 049-245-2340
初任給	210,000円
休日休暇	完全週休2日制（土日祝）、夏季休暇、年末年始休暇
研修制度	新入社員研修 社内講習（測量、CAD）、社外講習
その他制度取り組み	育児、介護休業制度 資格取得支援（土木施工管理技士他）

ここがPoint!

★働きやすい雰囲気が特色です!
★社員が成長できる会社です!
★変化に強い安定力が長所です!

多様な働き方実践企業
えるぼし認定
健康経営実践企業
くるみん認定
彩の国工場
会社見学
インターンシップ受入

東都発条株式会社

新しい価値を創造するばねの総合メーカー

仕事の魅力!

「成長」を実感できるところが魅力です。

当社は、若い社員が多く、明るく風通しの良い社風のため、社員の定着率も高く、社員一人ひとりを成長させる取り組みを全社を挙げて行っています。
自分自身を成長させたい方に当社は、最適です。

会社の魅力!

様々な形のばねを製作し、多くの分野に製品を供給しています。

多くの業種・多くの分野にて、当社のばねは使われています。
自動車・コピー機・エアコン・家電製品・医療機器・自転車・事務用品など多分野にわたります。
いろいろな分野に対応できるということが、当社の強みです。
86年間、安定して企業活動ができる理由もここにあります。

先輩からのメッセージ

営業部
入社4年目　K・Y

社会人になるということは、新しい環境になるのでいろいろと不安があると思います。
そんな不安を安心に変えられるのは、居心地が良く働ける会社です。
困った時に力を貸してくれる先輩・自分のためを思って指導してくれる上司。
周りにそのような方がいる会社を選ぶことが大切だと思います。

学生から見た企業の魅力!

学生が実際にインタビューしてみました!

東都発条株式会社は、自動車や電機機器に使われるバネを扱っている総合メーカーで、製造から納品まで行っています。
インタビューを通じて、日々多様化するニーズに応えるため、新たな技術を生み出すなど柔軟性のある会社だと感じました。
また、新卒社員の採用に積極的です。そのため、年齢差の少ない先輩社員がいることによって、社員同士の距離が近くなり、相談しやすい環境にあることが魅力だと思います。

インタビュアー／聖学院大学政治経済学部2年

募集対象	文系	理系	高卒	短大・専門
	大卒	院了	留学生	既卒
オンライン選考	導入なし	一部導入	募集のみ	完全オンライン

募集・採用DATA

所在地	〒350-0844 埼玉県川越市鴨田1380
勤務地	川越市
TEL	049-224-3411
設立	1954年10月
資本金	4,800万円
正社員数	102名（男性79名・女性23名）
採用担当窓口	業務部　宮崎道裕　TEL 049-224-3411
初任給	197,200円
休日休暇	週休2日制/夏季休暇、年末年始休暇、GW休暇
研修制度	新入社員研修、管理職研修など
その他制度取り組み	資格取得支援制度、立候補制度など

ここがPoint!

★商品・サービスに自信アリ!
★社員が成長できる会社です!
★変化に強い安定力が長所です!

- 多様な働き方実践企業
- えるぼし認定
- 健康経営実践企業
- くるみん認定
- 彩の国工場
- 会社見学
- インターンシップ受入

東都フォルダー工業株式会社

フォルダー機の国内シェア60%で国内トップ

仕事の魅力!

アットホームな中で、スキルを身に付け成長できる

どの部門も厳しさの中にも温かい雰囲気で仕事をしています。地道に一歩一歩進んでいく先に成長があります。設計部門であれば、新しい機械の開発に取り組んだり、組立・サービス部門であれば、海外出張など世界を回ったりと仕事の幅は広がります。加えて、自分が関わった機械がお客様先で活躍し、喜んでもらった時は、本当にうれしいものです。お客様の顔が見えるというのも当社の仕事の魅力です。

会社の魅力!

国内トップ企業としての安定感

リネンサプライ業向クリーニングフォルダー機の開発・製造・販売を行っています。
フォルダー機の国内シェアは、約60%。その技術力で、海外24の国と地域に輸出実績を伸ばしています。
新しい市場に向けた開発も進めており、中小企業ですが、国内トップ企業としての安定感と国内・海外とも新しい市場を拓くという企業ビジョンで成長を目指しています。

先輩からのメッセージ

技術部　機械設計課
入社5年目　K・K

私の就職活動は、工学部出身ということもあり、地元で働ける機械メーカーを軸に行っていました。当社の採用ステップは、企業説明会⇒面接2回というシンプルなもので、人物重視で、面接でいろいろ話をしたことを覚えています。企業選びは、簡単ではないと思いますが、しっかり研究すると中小企業の中にもこれはと思える企業に巡り合うチャンスがあると思います。セミナー、先輩のアドバイスなどを参考に、自分の軸を決めて、就活頑張ってください。

学生から見た企業の魅力!

学生が実際にインタビューしてみました!

東都フォルダー工業株式会社の魅力は、お客様の目線に立ち、使いやすいものを作るという姿勢と、アフターフォローをしっかりと行っている点です。
そして、もっと使いやすいものを作るために、更なる技術の向上をしている点もまた素晴らしい魅力だと思いました。
様々な展示会に出展し、日本だけでなく、海外にも視野を向けている点もまた伝えるべき魅力だと感じました。
企業としての信念をしっかりと持っている素敵な企業です。

募集対象				
	文系	理系	高卒	短大・専門
	大卒	院了	留学生	既卒

オンライン選考			
一部導入	選考のみ	完全オンライン	

募集・採用DATA

所在地	〒333-0843 埼玉県川口市前上町32-24
勤務地	川越市
TEL	048-262-2838
設立	1973年6月
資本金	4,500万円
正社員数	148名（男性125名・女性23名）
採用担当窓口	総合管理部　西東 厚始　TEL 048-262-2838
初任給	208,000円（大卒）
休日休暇	日・祝・土（土曜日一部出勤あり） 夏季休暇、年末年始休暇、特別休暇、年次有給休暇
研修制度	新入社員研修、管理職研修、各種技術研修
その他制度取り組み	家族手当、食事手当、熱中症対策手当

ここがPoint!

★働きやすい雰囲気が特色です!
★地域や社会に貢献しています!
★社員が成長できる会社です!

- 多様な働き方実践企業
- えるぼし認定
- 健康経営実践企業
- **くるみん認定**
- 彩の国工場
- 会社見学
- インターンシップ受入

東武ステーションサービス株式会社

関東最長の広域なネットワークでお客様に笑顔をお届けします。

仕事の魅力!

**「東武鉄道への転籍入社」制度もあります。
列車運行の最前線、車掌・運転士へ。**

接客のプロフェッショナルとして、駅スタッフの様々な経験を通じて知識を高めていただいた後に、社内試験を受験することが出来ます。社内試験は複数回あり、段階的にクリアしてくと、転籍試験が受験出来ます。これに合格すると東武鉄道へと転籍し駅スタッフから「車掌」、さらに「運転士」へとステップアップしていきます。最終的には駅や乗務部門の管理職や本社部門で専門知識を活かすことが出来ます。

会社の魅力!

**お客様の笑顔と心地よさのために。
東武鉄道の顔としてサービスを提供することが使命です。**

東武ステーションサービスで活躍するプロフェッショナルたちは、常にお客様が求める多様なニーズに応え、心のこもった温かいサービスを提供しております。乗車券の発売や改札口・ホームでのご案内などの業務を通じ、どなたにとっても快適にご利用いただける駅づくりを目指しております。
何よりも大切にしているのは、お客様との心のこもったコミュニケーションです。

先輩からのメッセージ

本社　総務部
入社10年以上　Y・Y

幼い頃から電車の運転士になることを夢見ていたので就職を決意いたしました。人生は一回きりだし、自分のやりたい仕事に挑戦しないといずれ後悔することになると、思い切って一歩を踏み出しました。
入社後は駅スタッフ、車掌、運転士、本社とキャリアステップしました。
今でも自分の選んだ人生は間違っていなかったと実感しています。皆さんも自分の人生の目標を立て、自分の進むべき道を目指して大いにチャレンジしてください。

学生から見た企業の魅力!

学生が実際にインタビューしてみました

東武鉄道の子会社として主に駅の運営を行っている。社員は駅員→車掌→運転手というキャリアを歩むことができ、運転手になった際には東武鉄道に転籍される。駅で泊まり込み業務を行い、沿線でトラブルがあった際には業務が増えることもあるなど、相当の体力を要する仕事だと感じた。このようなタフな仕事を行うため、駅の社員同士の絆は強く、助け合いの精神にあふれているという話を聞いてとても納得した。また、有給取得率が高いなど福利厚生も充実しており、タフな仕事をこなしつつ休みがしっかり欲しい人にとってはおすすめの会社だ。

インタビュアー／早稲田大学、T・T

募集対象	文　系	理　系	高　卒	短大・専門
	大　卒	院　了	留学生	既　卒
オンライン選考	導入なし	説明会のみ	説明会と最終選考以外の選考	
	一部導入	選考のみ	完全オンライン	

募集・採用DATA

所在地	〒131-0045 東京都墨田区押上2-18-12
勤務地	川越市
TEL	03-3621-5723
設立	2003年8月
資本金	2,500万円
正社員数	1,672名（男性1,562名・女性110名）
採用担当窓口	東武ステーションサービス株式会社 総務部　中村博子 TEL 03-3621-5723
初任給	大学・大学院卒：206,500円 短大・専門・高専卒：193,500円　高校卒：188,500円 （2022年度実績）
休日休暇	4週8休（職場により勤務交番制） 年次有給休暇＋その他休暇9日、 慶弔休暇（結婚・出産・忌引など）
研修制度	新入社員研修・基本課程 各種年次別・階層別教育
その他制度取り組み	仕事と育児・看護の両立支援制度（育児休職・短時間勤務） 各種社会保険、共済会、社員持株制度、財形貯蓄、旅行補助、 独身寮、社宅、診療所、保養所、グループ優待など

ここがPoint!

★商品・サービスに自信アリ!
★地域や社会に貢献しています!
★変化に強い安定力が長所です!

多様な働き方実践企業
えるぼし認定
健康経営実践企業
くるみん認定
彩の国工場
会社見学
インターンシップ受入

株式会社東洋クオリティワン

日本唯一のフォーム専業メーカーとして無限の可能性を追求します！

仕事の魅力！

様々な分野で活用されるウレタンフォーム専門メーカーで、様々な仕事に携わることができます！

世の中の様々な分野で使用されているポリウレタンフォームですが、科学的に解明されていないことがたくさんあり、無限の可能性にあふれた素材です。そんな夢のある素材を扱う当社では、技術者・研究開発者はもちろん、製品を製造するうえで欠かせない機械設備の技術者や、品質・生産を管理する業務、会社・従業員をバックアップするバックオフィス業務など、自身の志向や経験・適性により様々な仕事に携わることができる環境です。

会社の魅力！

独自の技術で社会に貢献する縁の下の力持ち。

私たち東洋クオリティワンはポリウレタンフォームを中心に各種フォームを提供している日本で唯一のフォーム専業メーカーです。私たちが製造した製品は、自動車・鉄道・航空機などの交通分野をはじめ、建築・土木、電気・電子、農業などの産業資材、寝具・家具、スポーツ・健康用品などの生活用品と幅広い分野で使用されています。また、海外にも拠点を構えており国内だけでなく世界の人々の暮らしにも製品を通して貢献しています。

先輩からのメッセージ

人事課
入社5年目　K・T

就職活動では慣れないことの連続で、戸惑うことも多いと思います。現代ではインターネットなどを通じて多くの情報が手に入れられますが、その中で自分に合った企業を探すには、会社見学などを通じて、その会社で働く人や建物・設備などの雰囲気を直接感じ取ったほうが企業理解が深まると思います。当社も会社見学は随時受け付けております。少しでも興味がございましたらお気軽にお問い合わせください。会社見学を通して、みなさんの就職活動の一助となれるよう応援致します。

学生から見た企業の魅力！

学生が実際にインタビューしてみました！

株式会社東洋クオリティワンの魅力は、「お互いを尊重する」ところです。
国内外の会社全体が人種や性別にとらわれず、分担・連携して情報や経験を共有しながら、個人でなくグループ一体での経営を心がけています。
日本と海外の習慣の違いを受け入れ、各地の社員同士の繋がりも大切にされています。
また、商品は日常生活で使用するものが多く、お客様の「おうち時間」をより良いものにするために、努力を惜しまない企業です。

募集対象	文系	理系	高卒	短大・専門
	大卒	院了	留学生	既卒

オンライン選考			
受入あり	説明会のみ	説明会と最終選考以外の選考	
一部受入	募集のみ	完全オンライン	

募集・採用DATA

所在地	〒350-0812 埼玉県川越市下小坂328-2
勤務地	川越市
TEL	049-231-2331
設立	1935年11月
資本金	8億円
正社員数	360名（男性305名・女性55名）
採用担当窓口	人事課　採用担当　TEL 049-211-0001
初任給	191,000円～204,000円
休日休暇	年間休日120日　完全週休2日制（土・日） ゴールデンウイーク・夏季・年末年始（各10日程度）
研修制度	新入社員研修・e-ラーニング・指導員制度・ コンプライアンス研修・各種職場研修
その他制度取り組み	資格取得支援制度・社員互助会・社員持株会・改善提案 計画年休・リフレッシュ休暇・誕生日休暇

ここがPoint!

★社員が成長できる会社です!
★地域や社会に貢献しています!
★商品・サービスに自信アリ!

- 多様な働き方実践企業
- えるぼし認定
- 健康経営実践企業
- くるみん認定
- 彩の国工場
- 会社見学
- インターンシップ受入

株式会社長谷川製作所

「オンリーワン技術でまちと現場を照らす」

仕事の魅力!

自分で考えたアイデアが製品になります。

新製品の立案や設計に関する技術開発の仕事がメインです。ユーザーからの要望(ニーズ)などによるイメージ像を、目にみえる形に実現させ、新製品として市場投入するまでの設計開発を行います。製品の要求性能や安全基準、更にはコスト面も重視します。また、既製品のバージョンアップや工業規格申請なども行います。なお、生産設備の更新や新設の案件をイチから立ち上げる仕事は大変ですが、達成感は非常に大きいです。

会社の魅力!

「少数だからこそ精鋭になれる」

当社は規模は小さいながらも人員はそれなりの少数精鋭と自負していますが、決して精鋭を集めたわけではありません。「自社ブランド製品」を創り出すためには、市場マーケティング、採算性や将来性の検討をはじめ、生産設備、部品設計など、携わる業務は多岐にわたります。これらの製造プロセスの川上から川下まで幅広い見識を持つようになり、その経験を通じて「精鋭」へとステップアップしていったと私は思っています。

先輩からのメッセージ

技術開発部
入社10年目　O氏

ここで動かす機械は全てオーダーメイドで作られたもので、世界に一つしかありません。ですから故障した時も何処が壊れているのかを自分たちで探したり、メンテナンスも自分で考える必要があります。大変な作業ですが、自分が機械を操っているんだ、手をかけているんだという充実感があります。また、最近では新しい機械を2年かけて1から組み上げました。全て手探りの状態でしたが、関係会社の方の手助けを借りて、何とか完成させることができました。この達成感は半端ないです。

学生から見た企業の魅力!

学生が実際にインタビューしてみました!

長谷川製作所の魅力は、アフターサービスの質の高さです。
コロナ禍では他社との競合が厳しい中、競合他社よりも質の高いアフターサービスで切り抜けることができたそうです。
アフターサービスは、基本的にトラブルや故障などの電話対応なのですが、商品を売って終わりではなく、無償でお客様のもとに行くなどした手厚いサポートをしています。
こうしたお客様に寄り添った、目には見えないサービスが、信頼と実績に結びついていると感じました。

募集対象				
	文系	理系	高卒	短大・専門
	大卒	院了	留学生	既卒

オンライン選考			
一部導入	書類選考のみ	面接のみ	完全オンライン

募集・採用DATA

所在地	〒350-0812 埼玉県川越市下小坂83番地1
勤務地	川越市
TEL	049-233-1021
設立	1941年7月
資本金	1,200万円
正社員数	40名(男性16名・女性24名)
採用担当窓口	総務課　長谷川 正　TEL 049-233-1021
初任給	208,780円
休日休暇	会社カレンダーによる、年末年始休暇、夏季休暇、GW休暇
研修制度	新入社員研修、社内研修、外部研修、OJT制度
その他制度取り組み	電気工事士資格取得制度、交通費支給、社員旅行、社内懇親会、定期健康診断

ここがPoint!

★地域や社会に貢献しています!

★社員が成長できる会社です!

★変化に強い安定力が長所です!

- **多様な働き方実践企業**
- えるぼし認定
- **健康経営実践企業**
- くるみん認定
- 彩の国工場
- **会社見学**
- **インターンシップ受入**

初雁興業株式会社

社会において、なくてはならない会社を目指しています！

仕事の魅力！

未来に繋がる仕事が待ってます‼

便利になった道　きれいになった建物
何気なく使っている道や建物は誰かが造ったものです。あなたが造った道は、街と街を繋げます。あなたが造った建物は、快適な空間をもたらします。工事中は、地域の皆様へご不便をお掛けすることもあります。心無い言葉を投げられる事もあるかもしれません。でも、完成すれば必ず社会に役立ちます。感謝の言葉をいただく事もあるでしょう。先輩達はそれを糧にまた新たな現場へと向かいます。

会社の魅力！

**“地図”だけじゃない
“自分に残る”仕事があります！**

弊社は、地場ゼネコンでトップクラスの実績と技術力で社会に貢献している建設会社です。土木と建築の工事をバランス良く受注していることが弊社の強味であり、創業以来125年、安定した成長を続けています。20代同世代の社員も多く仕事の指導はもちろんですが、良き相談相手にもなってくれます。色々な種類の建設物に携わることができるので幅広いスキルを身に付けることができ、若い内から仕事を任せてもらえる社風です。

先輩からのメッセージ

建築部
入社3年目

いろいろとチャレンジのしがいがある明るい職場です。施工管理は建設物が完成するまでは予測・対策・対応の繰り返しで、とても難しい仕事ではありますが、建設物が完成した時の達成感は言葉にならないものがあり、それにやりがいを感じています。
就職は、人生の大きなポイントです。もちろんこれが全てではありませんが、大切な判断をする時である事は間違いないと思います。数ある会社の中から、選んだ1社があなたにとってベストな出会いである事を願っています！

学生から見た企業の魅力！

学生が実際にインタビューしてみました

初雁興業株式会社の魅力は環境や地元を愛しているところです。
土木、建設、土地の活用、生活環境の保全など幅広い事業を行う上で、生活する人々が豊かになること、さらにそれが少しでも環境に影響が少ない方法で実現することを考えている、地元を愛している企業です。
また環境や地元だけでなく同じくらい社員を大切にしていて、仕事とプライベートが両立できる働き方を目指しています。
この点についても、とても魅力を感じました。

募集対象	文系	理系	高卒	短大･専門
	大卒	院了	留学生	既卒
オンライン選考	導入なし	**説明会のみ**	説明会と最終選考以外の選考	
	一部導入	選考のみ	完全オンライン	

募集・採用DATA

所在地	〒350-0815 埼玉県川越市鯨井1705-2
勤務地	川越市
TEL	049-231-0800
設立	1947年3月
資本金	1億1,200万円
正社員数	114名 (男性104名・女性10名)
採用担当窓口	総務部　栗原 史明　TEL 049-231-0800
初任給	大学卒 208,000円 短・専卒 202,000円 高校卒 197,000円
休日休暇	年間119日 (2022年度)、 土日祝 (但し月により年5回の土曜日あり)、 夏季/年末年始休暇、有給休暇、リフレッシュ休暇他
研修制度	新入社員研修、若手～部門長対象クラス別研修 各種資格取得講習会
その他制度取り組み	ノー残業デー、資格取得支援、優良社員表彰、 エコカー購入補助金、育児/介護休業、 インフルエンザ予防接種補助、65歳定年

ここがPoint!

★商品・サービスに自信アリ!
★地域や社会に貢献しています!
★社員が成長できる会社です!

- 多様な働き方実践企業
- えるぼし認定
- 健康経営実践企業
- くるみん認定
- 彩の国工場
- 会社見学
- インターンシップ受入

株式会社豊昇（日本マクドナルドフランチャイジー）

【地元密着】埼玉・東京・群馬でマクドナルド73店舗を運営

仕事の魅力！

お客様の笑顔と人の成長を体感できる仕事です！

人材育成・販売促進・経費コントロールなど店舗運営のすべてをマネージメントするお仕事です。
店長を補佐するアシスタントマネージャーとして経験を積み、「店長」を目指してください。

会社の魅力！

あなたの想いが直接お客様・従業員に届くのが当社の魅力！あなたの影響力が会社を動かします！

当社は日本で200社以上あるマクドナルドフランチャイジーの中でも最大級の規模を誇っています。1店舗から拡大してきたからこそ、従業員一人ひとりの成長を大切に、自分らしく誇りをもってマクドナルドで働き続ける事ができるように様々な制度を作ってきました。お客様に笑顔になって頂く為に、社員が前向きに目的をもって働きながら、仲間と一緒に成長していける職場を目指しています！

先輩からのメッセージ

営業部
入社3年目　K・Y

学生時代、マクドナルドでのアルバイトを経験しました。アパレルや不動産など関心がある業界も見て回りましたが、どこの説明会も自分自身にはピンと来なくて、やはり自分がやりたい仕事はマクドナルドにあるんだと確信しました。実際、豊昇で社員として働き始めて1年以上経ちましたが、とにかく毎日成長を実感しています。今、どの企業に行くか、何をしようかと悩んでいると思いますが、自分がやりたいことを見つけて、それを実行するのが一番だと思うので、ぜひ頑張ってください！

学生から見た企業の魅力！

学生が実際にインタビューしてみました！

株式会社豊昇の魅力は、まずフランチャイズ企業のため地方転勤がないことだと思います。
原則として引っ越しを伴う転勤はないそうです。
そのため、家族と離れ離れで暮らしたりすることもなく、地域に密着しながら働くことができます。
さらに、年間約110日間を休みとしてとることができ、自分や家族のために時間を作ることも魅力の一つだと思いました。

募集対象	文系	理系	高卒	短大・専門
	大卒	院了	留学生	既卒
オンライン選考	随時入社	説明会のみ	説明会と最終選考以外の選考	
	一般採用	募集のみ	完全オンライン	

募集・採用DATA

所在地	〒350-2214 埼玉県鶴ヶ島市太田ヶ谷985-1　オフィス・ワイヴァーン
勤務地	川越市
TEL	049-298-6145
設立	2002年4月
資本金	800万円
正社員数	205名（男性115名・女性90名）
採用担当窓口	人事部　佐々木 利菜　TEL 049-298-6145
初任給	255,368円
休日休暇	月9日/夏季休暇/冬期休暇/誕生日休暇/ アニバーサリー休暇
研修制度	内定者研修/新入社員研修/ハンバーガー大学受講/ エリア勉強会
その他制度取り組み	交通費支給、社員旅行（会社全額負担）、 社内懇親会（会社全額負担）、通勤手当、各種祝金、 インセンティブ制度あり

健康応援
難消化性デキストリン配合
サラダまぐろたたき
当店のまぐろたたきは、どこにでもあるものではありません。そもそも・・・
サラダまぐろたたきのサラダって？
様々な健康効果のある「難消化性デキストリン」配合！
100g当り6g以上（レタス約2個分※1）の食物繊維が摂取可能（厚生労働省が推奨する1日の目標摂取量の1/3 ※2に相当）。
※1 日本食品標準成分表2015版（7訂）調べ ※2 日本人の食事摂取基準（2015版）による
日頃不足しがちな食物繊維を摂取できる、まさに「サラダ」みたいなまぐろたたき！ということで「サラダまぐろたたき」の誕生です。
いつもの美味しいまぐろたたきに、さらに健康をプラスしたとっておきの「サラダまぐろたたき」をぜひお召し上がりください。
食物繊維 1/3 日分 ※2
※写真はイメージです。

ここがPoint!

★商品・サービスに自信アリ!
★働きやすい雰囲気が特色です!
★変化に強い安定力が長所です!

- 多様な働き方実践企業
- えるぼし認定
- 健康経営実践企業
- くるみん認定
- 彩の国工場
- 会社見学
- インターンシップ受入

株式会社マリンフレッシュ

お客様に求められるプライベートブランドを作るために

仕事の魅力！

自分の成長

こだわりを持って仕事をしていく事で自分の成長を感じてほしい
自信をもって仕事が出来るように
支援しています

会社の魅力！

食品製造は不況にも強い

コロナ禍でも、製造量・売り上げを伸ばし続けています。
安定した企業で、自分自身の成長を感じながらお仕事をしていきませんか。

先輩からのメッセージ

生産部
Y・Y

妥協しないで仕事にこだわっていく事で状況を見ながらの判断や指示が出来るようになり自分の成長を感じています。
仕事にこだわりを持つことは、とても大事だと感じています。

学生から見た企業の魅力！

学生が実際にインタビューしてみました！

株式会社マリンフレッシュは、扱いの難しい鮪を中心に加工している会社です。
大手企業とは異なり、自由で自分の強みを生かせるという事がとても印象に残っています。
お茶くみなどはルールになっていると教えてくださいました。
男女や新入社員といった肩書きに関係なく平等でとても素晴らしいと思うと同時に、そのルールを聞いた時は驚きや感銘を受け、こんな会社で働けたらいいなと思いました。

募集対象	文系	理系	高卒	短大・専門
	大卒	院了	留学生	既卒

オンライン選考	導入なし	説明会のみ	説明会と最終選考以外の選考
	一部導入	選考のみ	完全オンライン

募集・採用DATA

所在地	〒350-1172 埼玉県川越市増形687-1
勤務地	川越市
TEL	048-293-7255
設立	2003年10月
資本金	1,500万円
正社員数	45名（男性30名・女性15名）
採用担当窓口	管理部　高野奈津子　TEL 090-3003-5875
初任給	180,000円
休日休暇	シフト制　9日/月
研修制度	新入社員研修 安全衛生教育
その他制度取り組み	資格取得支援制度あり

ここがPoint!

★地域や社会に貢献しています!

★社員が成長できる会社です!

- 多様な働き方実践企業
- えるぼし認定
- 健康経営実践企業
- くるみん認定
- 彩の国工場
- 会社見学
- インターンシップ受入

株式会社丸広百貨店

新卒採用 地域密着の百貨店で、未来をつくろう。

仕事の魅力!

意欲があれば、若手の時期から責任あるポジションで活躍できる、チャンスのある環境です!

入社後は全員が店舗の各部門(衣料品、雑貨、食品、リビングなど)に配属され、接客や販売の実務経験を積みます。その後は、チーフからマネージャー、そして店長へと現場でステップアップしていく道やバイヤー、販促企画や管理部門へと進む道も。意欲があれば若手の時期から責任あるポジションで活躍できるチャンスのある環境です。「丸広百貨店だからこそ」できることがあります。あなたのスキルを活かしてください。

会社の魅力!

「愛されるまるひろ」をコンセプトに70年以上の歴史を持つ、『丸広百貨店』

1949年の創業以来「愛されるまるひろ」をコンセプトに、地域密着型店舗としてご愛顧いただいております。70年以上の長きにわたり、特別な日をお迎えする舞台として、思い出に残る幸せな時間づくりをお手伝いしてまいりました。川越の歴史と文化によって育まれた、ホスピタリティのノウハウはかけがえのない私たちの財産です。それを受け継ぎながら、私たちと一緒に新しい丸広ブランドを創りあげていきませんか?

先輩からのメッセージ

総務人事部
2000年入社　K・S

接客の仕事で「お客様の喜ぶ顔が見たい」と考えているなら素質は十分です。
やる気や責任感があれば、入社数年目でもプロジェクトに関われるのが丸広の魅力です。壁に当たったとしても、上司や仲間と協力して乗り越えることができれば、成果は必ずでます。強い想いと行動力で、諦めずに最後まで取り組むことができる、そんな方にチャレンジしていただきたいと考えています。
私たちと一緒に明るい未来を作っていきませんか?

学生から見た企業の魅力!

学生が実際にインタビューしてみました

株式会社丸広百貨店は、食料品を強みとする地元に根差した百貨店です。
現場と管理部門は密接にコミュニケーションを取っており、新卒でも(ベテランでも)自由に提案・相談し、企画に反映できる社風です。商品や企画だけでなく接客で差別化を図っており、「何かあったら丸広へ」と思ってもらえるように日々努力を重ねています。そんなミッションに共感し、直接感謝される仕事に興味がある人におすすめです。
また、ノー残業デーなどを設けており、働きやすい環境づくりに力を入れています。

募集対象	文系	理系	高卒	短大・専門
	大卒	院了	留学生	既卒
オンライン選考	導入なし	説明会のみ	説明会と最終選考以外の選考	
	一部導入	選考のみ	完全オンライン	

募集・採用DATA

所在地	〒350-8511 埼玉県川越市新富町2丁目6番地1
勤務地	川越市
TEL	049-224-1111
設立	1949年5月
資本金	1億円
正社員数	245名(男性146名・女性99名)
採用担当窓口	総務人事部 人事担当　宮部 和行　TEL 0120-540-354
初任給	4年制 固定給月給200,000円 短大専門 固定給月給175,000円
休日休暇	年間所定休日120日 毎月9回の交代制休日 連続休制度あり(最高10日)
研修制度	<教育制度:年次別教育>　入社前研修、1ケ月/3ケ月/5ケ月/10ケ月フォロー研修　2年目研修、3年目研修、7年目研修　チーフ、マネージャー・バイヤー研修　など
その他制度取り組み	資格取得支援(接客販売技能検定、フィッティングアドバイザー、ギフトアドバイザー、サービス介助士、色彩検定等)、通信教育、ノー残業デーなど

ここがPoint!

★社員が成長できる会社です!
★商品・サービスに自信アリ!
★職場の環境整備にこだわりアリ!

- 多様な働き方実践企業
- えるぼし認定
- 健康経営実践企業
- くるみん認定
- 彩の国工場
- 会社見学
- インターンシップ受入

株式会社ヤオコー

33期連続増収増益中の日本一安定しているスーパーマーケットです！

仕事の魅力！

自分の成長を感じられる仕事です！

「個店経営」に基づき、店舗勤務の方は「計画販売」を行っております。若いうちから売り場を任されるので、自分の思いを持って働けます。頑張った結果が数字としてすぐにかえってくるので、自分の成長を感じられやりがいがあります。また、若いうちから活躍できるポストが増えております。完全週休二日制で、福利厚生サービスにも自信があります。教育制度も整っておりますので、未経験の方でも安心してご入社いただけます！

会社の魅力！

関東圏内に180店舗を展開。時価総額2,000億越えの食品スーパーマーケットです。

33期連続増収増益中の日本一安定しているスーパーマーケットです（業界1位）！お客様のニーズに応える為「ミールソリューションの充実」を軸に、個店経営を行っております。店舗の方が販売計画を作成、商品を選択、発注、売場作成を行っておりますので、やりたいことが形にできます！所属している業界は「小売業」ですが、「メーカー・製造（商品開発）」、「物流（自社物流センターでの商品の仕分け）」なども行っています。

先輩からのメッセージ

人事総務部採用教育
入社5年目　A・O
業界を絞らず色々な仕事を見てほしいと思います。
たくさんの内定の中から、自分に合った会社を選べるように頑張ってください。

学生から見た企業の魅力！

学生が実際にインタビューしてみました！

株式会社ヤオコー様の魅力は全員参加での商売という理念からなる、新入社員への長期にわたる手厚い研修制度や労働組合と人事総務部による多岐にわたるサービスです。
完全週休二日制や男女の育休も採用しているため、働きやすい環境が整っているように感じました。
創業130年の経験を生かしたマーケティングや品質が増収に繋がっており、現在も成長を続けている企業です。

インタビュアー／日本大学、N・Y

募集対象	文系	理系	高卒	短大・専門
	大卒	院了	留学生	既卒
オンライン選考	一部導入			

募集・採用DATA

所在地	〒350-1124 埼玉県川越市新宿町1-10-1
勤務地	川越市
TEL	049-246-7004
設立	1957年7月
資本金	41億9,900万円
正社員数	3,820名（男性3,011名・女性809名）
採用担当窓口	人事総務部採用教育　小川 茜　TEL 049-246-7004
初任給	大卒・大学院卒 220,500円 専門・短大卒 192,500円 高卒 180,000円
休日休暇	年間休日113日　※別途下記休暇あり ・年次有給休暇（入社半年後15日付与）・特別休暇・促進休暇（夏季・冬期休暇）・慶弔・出産・育児休暇・介護休暇
研修制度	新入社員研修（産地研修・米国研修・・・etc.） 管理職研修
その他制度取り組み	・財形貯蓄・社員持株・団体保険・大型共済・定期健康診断・人間ドック・社員食堂

ここがPoint!

★商品・サービスに自信アリ!

★社員が成長できる会社です!

★働きやすい雰囲気が特色です!

- 多様な働き方実践企業
- えるぼし認定
- 健康経営実践企業
- くるみん認定
- 彩の国工場
- 会社見学
- インターンシップ受入

株式会社井口一世

ICT化により文系理系問わず、モノづくりの世界に飛び込めます！

仕事の魅力！

自ら学び挑戦できる環境です！

弊社は「失敗はうまくいかない方法の発見」ととらえており、失敗しても怒られることはありません。
実際に社員一人ひとりが試行錯誤しながら、様々な課題に挑戦し、失敗を重ねることで、成長に繋げています。
自分の特性や発想を活かして、のびのびと挑戦できる環境が整っています！

会社の魅力！

“なんとかなる”をモットーに、どこにも出来ない金属加工を実現します！

最新鋭のヨーロッパ製のマシンを活用し、独自の加工技術を確立したことで、従来の常識を覆す「金型レス」「切削レス」を実現。独自の技術が認められ、2013年には「Japan Venture Awards 2013」にて経済産業大臣賞を受賞。多数の大手メーカーと取引があり、売上は年々右肩上がりです。製造業では珍しく女性が6割、文系が8割で構成された会社であり、社長をはじめ社員一同、日々挑戦し続けています。

先輩からのメッセージ

採用教育プロジェクト
採用担当（入社3年目）

「こんなことまでできるんですか？」と驚かれる独自の技術は様々な業界で使用され、ダイレクトに喜びの声を聞けることはやりがいにつながります。様々な職種を経験でき、入社直後から責任ある仕事を任されることもありますが、バックアップは万全！社員全員で協力して作り上げていく喜びを感じられます。
発展途上の会社が大きくなっていく大事な時期に関わり、会社と一緒に成長できる弊社で最先端のモノづくりを体験しませんか？

学生から見た企業の魅力！

学生が実際にインタビューしてみました

株式会社井口一世の魅力は、チャレンジをして自ら学べる環境が整っている点です。
創意工夫をしながら協力して業務に取り組める会社だと感じました。
社員一人一人が能力や特性を活かして働くことができ、配属先は適性に応じて決められます。各部署は幅広い年齢層のメンバーで構成され、社員同士の連携を図るためにレクリエーションなどの社内イベントが行われているそうです。
親交を深める良い機会を作る取り組みがなされていると感じました。

募集対象	文系	理系	高卒	短大・専門
	大卒	院了	留学生	既卒
オンライン選考	導入なし	説明会のみ	説明会と最終選考以外の選考	
	一部導入	選考のみ	完全オンライン	

募集・採用DATA

所在地	〒102-0072 東京都千代田区飯田橋4-10-1
勤務地	所沢市
TEL	04-2990-5400
設立	2001年4月
資本金	9,500万円
正社員数	32名（男性14名・女性18名）
採用担当窓口	採用教育プロジェクト　稲垣 早希子 TEL 04-2990-5400
初任給	215,000円
休日休暇	完全週休2日制（土日祝）、年次有給休暇、 GW/お盆/年末年始休暇（最大10連休実績あり） 年間休日130日
研修制度	新入社員研修（約1カ月間）、OJT研修、2〜4年目研修、 フォローアップ研修、部内勉強会、技術勉強会、 展示会参加　等
その他制度取り組み	昇給随時、交通費支給、社内懇親会（会社全額負担）、 住宅手当、外車手当、みなし残業なし、社会保険完備、 女性役員・管理職比率50%

ここがPoint!

★商品・サービスに自信アリ!
★働きやすい雰囲気が特色です!
★社員が成長できる会社です!

多様な働き方実践企業
えるぼし認定
健康経営実践企業
くるみん認定
彩の国工場
会社見学
インターンシップ受入

株式会社シバソク

創業以来のアナログ技術をコアとする製品とサービスで社会に貢献

仕事の魅力!

**いろいろな業務に携わり、
エンジニアとしての経験値をアップ出来ます**

シバソクは開発型企業です。エンジニアの職種としてはハードウエア開発とソフトウェア開発があります。それぞれの物つくりの工程として、上流から下流まで経験できます。最後には製品をお客様に納品し、お客様の半導体に対して、満足して頂ける検査が出来ているか、感謝のお言葉をもらうまでが仕事です。時にはお叱りを頂くこともありますが、やりがいを感じられる仕事です。

会社の魅力!

**ニッチな業界ですが、
現在の便利な生活を支えています!**

創業68年　日本半導体製造装置協会正会員　経済安全保障の戦略物資と言われる半導体の品質を守るために使用される検査装置を開発・製造・販売し、みなさんの便利で豊かな生活を支えています。
また、「半導体テストシステム」「放送機器」「メカトロニクス」の3分野で培ってきた技術を元に、小型人工衛星に搭載されるモジュール等の宇宙製品も手がけています。

先輩からのメッセージ

ATE開発第二課
2017年入社
就職活動とは社会人になるためにぶつかる最初の壁だと思います。
自分を否定されているようで不安になってしまうことがあると思いますが諦めずに自分に合った会社を見つけ出してください。
願わくば、見つけ出したその会社がシバソクだと幸いです。

学生から見た企業の魅力!

学生が実際にインタビューしてみました!

株式会社シバソクは、半導体テストシステムの開発を通じて、私たちの身の回りにあるあらゆる電子機器の開発を支えています。
最近では、なんと宇宙開発事業として、人工衛星と地上の通信に関する技術開発にも参画しています。
開発の上流から下流まで関われるので、自分が開発した商品が実際にお客様の手で使われる姿を目の当たりにすることができます。
縁の下の力持ちでありつつもお客様の笑顔を直接見られるのは、大きな魅力だと感じました。

募集対象	文系	理系	高卒	短大・専門
	大卒	院了	留学生	既卒
オンライン選考	一部導入			完全オンライン

募集・採用DATA

所在地	〒105-0004 東京都港区新橋4-6-8
勤務地	所沢市
TEL	04-2994-1151
設立	1955年9月
資本金	1億円
正社員数	145名 (男性123名・女性22名)
採用担当窓口	総務部　桜井　TEL 04-2994-1151
初任給	183,300～216,690円
休日休暇	完全週休2日制 (土日祝)、年次有給休暇、年末年始休暇、GW、夏季休暇、病気休暇他
研修制度	新入社員研修、職種別教育、OJT制度　他
その他制度取り組み	若者支援金制度、自己啓発補助制度、1時間単位有給休暇制度、退職金制度、ノー残業デー、各種手当 (住宅手当、家族手当、課健康保険補助、勤続給 他)

西武建設株式会社

ここがPoint!

- ★働きやすい雰囲気が特色です!
- ★資格取得支援制度あり
- ★安定した業績（連続黒字経営）

- 多様な働き方実践企業
- えるぼし認定
- 健康経営実践企業
- くるみん認定
- 彩の国工場
- 会社見学
- インターンシップ受入

西武建設株式会社

アットホームな社風です！

仕事の魅力！

「挑戦」共に未来を築く。

鉄道やインフラ工事を手掛ける『土木』、マンション等の新築工事を手掛ける『建築』、公共施設やレジャー・ホテル施設等の改修・改良工事を手掛ける『リノベーション』の3つの事業を柱とし、幅広い分野の工事に携わっています。
企業ビジョンである『ほほえみあふれる街を創り出す』の実現を目指し、建設事業を通して安全で快適なまちづくりに貢献しています。

会社の魅力！

アットホームな社風です！

建設事業はチームプレーであり、社員同士の連携が欠かせません。そのため、当社は互いに助け合って成長することのできる、働きやすい環境の維持向上に取り組んでいます。
また、入社後の新入社員教育や各種研修会、資格取得のための勉強会などを実施することで社員をサポートし、業務に取り組みやすい環境を整えております。

先輩からのメッセージ

人事部
入社2年目

西武建設は、埼玉県内で土木建築工事業売上No.1を誇るゼネコンです。
「建設業って、どんな仕事をしているんだろう。」少しでもそんな気持ちをお持ちの方は、是非当社の見学へお越しください。普段は立ち入ることのできない現場の見学、社員との座談会で現場の生の声を聴いてみてください。きっと、理解を深めていただけるはずです。「後世に残るものづくりをしたい」、「チームで協力する仕事をしたい」、そんな熱い想いを持った皆さんとお会いできることを楽しみにしています。

学生から見た企業の魅力！

学生が実際にインタビューしてみました

西武建設株式会社の魅力は、社員の仲が良く働きやすいところです。
ときに危険を伴うこともありますが、人柄・面倒見のいい先輩たちが、後輩にしっかりと指導してくれるために安心して業務にあたることができます。
インターンシップで訪れた学生は、多くの話や貴重な経験を聞いて、職場の雰囲気が気に入り採用試験を受ける人が多いということです。
互いに助け合いながら成長していくことのできる環境が整った会社です。

募集対象	文系	理系	高卒	短大・専門
	大卒	院了	留学生	既卒

オンライン選考	導入なし	説明会のみ	説明会と最終選考以外の選考
	一部導入	選考のみ	完全オンライン

募集・採用DATA

所在地	〒359-8550 埼玉県所沢市くすのき台1-11-1　西武鉄道ビル2階
勤務地	所沢市
TEL	04-2926-3305
設立	1941年11月
資本金	110億円
正社員数	713名（男性629名・女性84名）
採用担当窓口	人事部　佐藤・伊藤・長島・田辺　TEL 04-2926-3305
初任給	195,000～240,400円
休日休暇	完全週休2日制／祝日・年末年始・ 年次有給休暇（初年度10日／半休制度あり）ほか
研修制度	新入社員研修・階層別研修・若手研修
その他制度取り組み	通信教育補助、公開講座、資格取得支援 働き方改革プロジェクト、ノー残業デー 長期ビジョンプロジェクトなど

ここが Point!

★地域や社会に貢献しています!

★働きやすい雰囲気が特色です!

★社員が成長できる会社です!

- 多様な働き方実践企業
- えるぼし認定
- 健康経営実践企業
- くるみん認定
- 彩の国工場
- 会社見学
- インターンシップ受入

西武鉄道株式会社

「でかける人を、ほほえむ人へ。」

仕事の魅力!

西武鉄道を多くの人から愛される沿線へ

西武鉄道運輸部に所属し、車掌として列車の運行を担っています。
一つ一つの基本動作を徹底し、日々、安全安心に西武線をご利用いただけるよう仕事に邁進しています。
また常にプラスアルファの精神を大切に、お客さまのニーズや求められる情報をすぐにお伝えできるよう車内放送でも気を配っています。

会社の魅力!

多くの方の暮らしを支える公共交通機関として、常に安全・快適な鉄道会社を目指しています。

西武鉄道は、地域社会とともに「安全・安心」を最優先に鉄道事業を中心とした様々な取り組みを行っています。これまでに、特急車両「Laview」(写真)の運行開始、「西武園ゆうえんちリニューアル」や「所沢駅東口駅ビル開発」などを行い、今後は「所沢駅西口の大規模開発」を進めます。
居住・通勤、ショッピング、観光、エンターテイメントなど、お客さまの多様なニーズに応え、挑戦を続けてまいります。

先輩からのメッセージ

運輸部
H・S

当たり前を支える一員としての難しさはありますが、その分大きな達成感や責任感を持って仕事ができます。
西武鉄道では一人一人が活躍できるフィールドがたくさんあります。例えば車掌試験、運転士試験、昇格試験など努力次第で多様なキャリアステップを経験できます。
ぜひチャレンジする意欲を大切に、私たちと共に西武鉄道で働けることを楽しみにお待ちしております。

学生から見た企業の魅力!

学生が実際にインタビューしてみました

西武鉄道株式会社は、多くの人の暮らしを支える私たちの生活になくてはならない交通インフラを提供している鉄道会社です。
男性の職場というイメージが元々強い業界であり、男性も多く働いていますが、女性の採用も年々増えています。また、西武グループは鉄道のみならず、ホテル・レジャー事業や不動産事業など、多様な分野を手掛けています。
誰もが活躍出来る業務環境、働きやすい職場環境を提供している点がとても魅力的だと感じました。

インタビュアー/淑徳大学経営学部1年

募集対象	文 系	理 系	高 卒	短大・専門
	大 卒	院 了	留学生	既 卒

オンライン選考	導入なし	説明会のみ	説明会と最終選考以外の選考
	一部導入	選考のみ	完全オンライン

募集・採用DATA

所在地	〒359-8520 埼玉県所沢市くすのき台一丁目11番地の1
勤務地	所沢市
TEL	04-2926-2030
設立	1912年5月
資本金	566,523万円
正社員数	3,729名 (男性3,438名・女性291名)
採用担当窓口	人事部 栗山・椿 TEL 070-3949-3614
初任給	187,000~224,000円 (職種によって異なる)
休日休暇	【休日】本社:土曜、日曜、祝日、年末年始ほか、現業部門:4週に8日ほか 【休暇】年次有給休暇 (10~20日)、結婚、忌引休暇など
研修制度	新入社員教育、年次別・階層別・OJT研修など
その他制度取り組み	約160種類の講座を用意し、社員の自己啓発をサポートしています。(受講料支援制度あり) 健康経営優良法人 (国) の認定取得

ここがPoint!

★変化に強い安定力が長所です!
★社員が成長できる会社です!
★働きやすい雰囲気が特色です!

- 多様な働き方実践企業
- えるぼし認定
- 健康経営実践企業
- くるみん認定
- 彩の国工場
- **会社見学**
- インターンシップ受入

太平パック株式会社

サンヨー食品グループ企業です。将来の幹部候補として育てます。

仕事の魅力!

みんなが知っている「サッポロ一番」に携わりながら、いろんな経験を積むことができます。

FSSC22000の認証を取得し、高度な食品管理の中で経験を積めます。教育制度は新入社員研修から始まり、食品・労働安全の基礎知識、さらにマンツーマンの指導によるOJTを通して、誰でも一歩ずつ仕事を覚えていくことができます。また小さな組織ですので、いろいろな業務も経験することができ、自分の仕事の幅を広げることが可能です。そして将来の幹部として活躍することを期待しています。

会社の魅力!

サッポロ一番のふりかけ類を製造しています。マンツーマンのOJTで丁寧に指導します。

「サッポロ一番」でおなじみのサンヨー食品グループで、安定した経営基盤が特徴の企業です。FSSC22000の認証を取得し、安全・安心な製品づくりを行っています。
小さな組織ですが、それ故にいろんな経験を積むことができ、やりがいを感じることができます。
自分が関わった製品に直接お店で触れることができることも、仕事の充実感につながります。

先輩からのメッセージ

製造部包装課
入社2年目　T・N

もともと食品業界に興味があり、当社に応募しました。有名なサッポロ一番に関われることはやりがいがありますが、責任も大きいと感じます。充填機械の操作は割と早く覚えられましたが、切ったり、調整したりと細かな作業の習得には意外と時間がかかりました。一通りできるようになるまでは、先輩にずいぶん根気よく教えてもらえたなと実感しています。工場監査の日に、審査官から自分の仕事ぶりをたいへんほめていただけたときは、自分の仕事に間違いはなかったんだと、自信につながりました。

学生から見た企業の魅力!

学生が実際にインタビューしてみました!

太平パック株式会社の魅力は安心安全で働きやすい職場である点です。
インタビューをさせて頂いたところ、消費者に笑顔を届けるため、まずは社員自らの安全を重んじ無事故を心掛け、日々品質向上に努めていると仰ってました。
プロ意識の高さを感じました。
私たちにも馴染みの深い商品「サッポロ一番」を発売しているサンヨー食品株式会社の子会社もあります。
社会に貢献したい方や自分を成長させたいという方にお勧めの企業だと思います。

募集対象	文系	理系	高卒	短大・専門
	大卒	院了	留学生	既卒
オンライン選考	導入なし	一部導入	募集のみ	完全オンライン

募集・採用DATA

所在地	〒359-0024 埼玉県所沢市下安松857
勤務地	所沢市
TEL	04-2944-6966
設立	1977年1月
資本金	4,000万円
正社員数	22名 (男性6名・女性16名)
採用担当窓口	管理部総務経理課　田坪靖則　TEL 04-2944-6966
初任給	174,000円
休日休暇	完全週休2日制 (土日祝)、年次有給休暇、年末年始休暇、年間休日124日 (2022年度実績)
研修制度	新入社員研修、食品安全・労働安全講習、マンツーマンのOJT、実務技能講習、リーダー研修、業務に必要な資格の取得など
その他制度取り組み	有給休暇取得促進、インフルエンザ予防接種費用補助 (全額)、コロナワクチン接種特別休暇 (1日)、労働安全・品質・生産性向上改善活動

ここがPoint!

★変化に強い安定力が長所です!
★商品・サービスに自信アリ!
★社員が成長できる会社です!

多様な働き方実践企業
えるぼし認定
健康経営実践企業
くるみん認定
彩の国工場
会社見学
インターンシップ受入

株式会社塚腰運送（Tsukagoshiグループ）

モノを運ぶ会社ではありません。運び方を創る会社です。

仕事の魅力！

『Tsukagoshi独自の技術』があります！

取引先には、機械の出し入れを想定して造られていない場所もあります。時には狭い通路の先、複数の段差などが続く現場など取引先によって課題は様々です。そのような時こそ、創業1910年 長きにわたり培ってきたTsukagoshiグループの力を発揮するべく、営業所内の皆で話し合い、時には他営業所の力も借りて、不可能を可能にする運び方を創り出しています。『まずやってみる』の精神で挑戦し続ける魅力ある仕事です。

会社の魅力！

『夢中になれる仕事がある、夢中にさせてくれる仲間がいる』

魅力は「社員」と「取扱製品」です。個性豊かな社員が「仕事を楽しむ」をモットーに日々の業務に対応しています。
また、取り扱う製品は半導体製造装置や医療機器、計量・包装機などの精密機械が多く、どれも取り扱いが難しい製品です。同じ機械でも取り扱い方法は異なるため、社員の知識と技術を駆使しながらお客様のご要望にお応えします。

先輩からのメッセージ

所沢営業所
入社6年目　T・Y

私は営業職からドライバーへ異業種への転職をしました。ドライバーや機動と言われてもイメージがつかないかもしれません。我が社のドライバーはルート運行ではなく様々な地方の取引先へ機器を輸送します。取引先で機器の搬入や搬出、設置を行うのが機動員です。機動員もドライバー同様に様々な取引先で作業を行います。入社当初は不安になることもありましたが、親身に指導して下さる先輩方のおかげで挑戦して良かったと思っています。皆様も価値観にとらわれず視野を広げ挑戦してみてください！

学生から見た企業の魅力！

学生が実際にインタビューしてみました！

塚越運送は主に精密機械を扱う物流会社で、繊細な商品を取り扱う技術力・知識は競合他社と比較してもトップクラスを誇ります。「まず挑戦してみる」ことをモットーに、グループ全体で観光事業などの新たな事業にも取り組んでいるそうです。また男性育休取得に力を入れており、現場の方でも育休を取れるよう働きかけているとのことでした。社内はフレンドリーな雰囲気で、ベテランでも話しやすい人が多く、若手社員でも自分の意見を述べやすい環境であるというのも塚越運送の大きな魅力だと感じました。

募集対象	文系	理系	高卒	短大・専門
	大卒	院了	留学生	既卒
オンライン選考	随時入社	説明会のみ	説明会と最終選考以外の選考	
	一般選考入社	募集のみ	完全オンライン	

募集・採用DATA

所在地	〒359-0016 埼玉県所沢市新郷205-3
勤務地	所沢市
TEL	04-2951-0700
設立	1910年12月
資本金	3,000万円
正社員数	209名（男性175名・女性34名）
採用担当窓口	人事課　八田 実香　TEL 075-343-0330
初任給	206,000円
休日休暇	年間休日125日（会社カレンダーによる） 土日祝、GW、夏季、年末年始 年次有給休暇
研修制度	新入社員研修、管理職向け研修（夏の勉強会） そのほか業務内容に応じたセミナー・研修
その他制度取り組み	資格取得支援制度 業務に必要な資格を全額会社負担で取得可能

ここが Point!

★働きやすい雰囲気が特色です!
★社員が成長できる会社です!
★変化に強い安定力が長所です!

多様な働き方実践企業
- えるぼし認定
- 健康経営実践企業
- くるみん認定
- 彩の国工場
- 会社見学
- インターンシップ受入

株式会社日東テクノブレーン

働きながらスキルUP＆充実の研修で「やりがい」発見できます。

仕事の魅力！

徹底的な研修で社員育成。
誰もが安心してキャリアを築ける環境が魅力です！

【システム開発職】 プログラマーは、コンピュータを動かす「プログラム言語」を用いてコンピュータプログラムを組み、さまざまなシステムやソフトウェアを作る仕事です。
【システム運用職】 システム運用管理とは、企業内に構築したITシステムが円滑に稼働するように、継続的な運用やメンテナンスを行うことです。システムを止めずに効率的な運用を続けるために、常にシステムの状態を監視します。

会社の魅力！

お客様の課題を解決する知恵袋。
私たちは、様々な手段でお応えします

私ども日東テクノブレーンは「コンピュータ」という言葉が今ほど馴染みの無い1974年に創業しました。データ入力サービスから始まり、お客様企業管理部門等に常駐したIT技術提供サービス、システムインテグレーションサービス等でお客様への柔軟な対応やご提案をして参りました。今後は時代と共に進化するニーズにお応えするべく、BPO事業・ITO事業をサービスの核とし、常に磨きをかけお客様に御提供して参ります。

先輩からのメッセージ

システム開発部門（2年目）
入社2年目　M・A

IT知識ゼロだった私にとって心強かったのが手厚い研修制度。入社前にプログラミング言語に触れることができ、不安を少し解消できました。入社後の技術研修では、模擬開発を通して要件定義から一連の流れを経験。これから携わることになる仕事のイメージを、しっかりつかむことができました。その後のOJTは、こちらから質問するよりも先に、先輩が「大丈夫？」と常に気に掛けてくれる体制ができています。知識ゼロからの挑戦でしたが、安心してキャリアの一歩を踏み出すことができました。

学生から見た企業の魅力！

学生が実際にインタビューしてみました！

株式会社日東テクノブレーンの魅力は社員を大切にしているところです。この会社はIT系の事業を行っています。ITと聞くと理系のイメージがありますが、新入社員の6割近くが文系で元々専門に勉強していたわけではありません。3か月の研修や資格取得支援制度などの社員教育が充実していて、しっかりと働けるようになります。福利厚生も充実していて、女性の育休取得率は100、男性も時短勤務などができる環境であり、埼玉県から働きやすい職場環境を実践しているとしてプラチナ認定をされています。

インタビュアー／浦和大学、I・T

募集対象	文系	理系	高卒	短大・専門
	大卒	院了	留学生	既卒

オンライン選考	導入なし	説明会のみ	説明会と最終選考以外の選考
	一部導入	選考のみ	完全オンライン

募集・採用DATA

所在地	〒359-1144 埼玉県所沢市西所沢1-14-14
勤務地	所沢市
TEL	04-2922-5359
設立	1974年10月
資本金	2,000万円
正社員数	130名（男性80名・女性50名）
採用担当窓口	人事部　安西　TEL 04-2922-5359
初任給	208,350円
休日休暇	完全週休2日制（土日祝）、年次有給休暇、年末年始休暇 ※年間休日122日
研修制度	内定者研修、新入社員研修、Eラーニング、階層別研修、リーダー育成研修、管理職研修 他
その他制度取り組み	目標管理制度、資格取得支援制度、委員会活動 他

ここがPoint!

★地域や社会に貢献しています!
★変化に強い安定力が長所です!
★社員が成長できる会社です!

- 多様な働き方実践企業
- えるぼし認定
- 健康経営実践企業
- くるみん認定
- 彩の国工場
- 会社見学
- インターンシップ受入

平岩建設株式会社

「世界で唯一」をつくりあげる達成感を味わえる仕事。

仕事の魅力！

施工管理は奥が深い仕事です！

大手のゼネコンでは担当が分かれていると聞きますが当社では、着工から竣工まで一貫してすべて担当することができますので、幅広い経験を深めることができます。

会社の魅力！

創業75周年！地域の安全を守る仕事です！
SDGsにも取り組んでいます！

「世界で唯一」をつくりあげる達成感。建設とは、最大のものづくり。そして、同じ建築物は世界中どこにも存在しません。何もない場所に、人々が集まり長く愛される建設物を一からつくりあげる喜びは、何にも代えがたい経験です。
その分、大きな責任も担いますが、その責任こそが達成感の源にもなります。

先輩からのメッセージ

建築工事部
入社3年目　K・K

「平岩建設の入社理由」
施工管理職を目指して就職活動していました。70年以上の歴史を持つゼネコンとして幅広い分野の建築物を手がけ、事業基盤がしっかりしていることに魅力を感じたからです。
「平岩建設の働きがい」
入社後1か月の新人研修が終わり、病院の現場に入りました。工事が終わると、病院の方から感謝の言葉を頂きました。仕事を通して地域の方の命を守り、地域に貢献できることがやりがいです。

学生から見た企業の魅力！

学生が実際にインタビューしてみました！

平岩建設株式会社の最大の魅力は「地元に強く根付いている」点です。
地元の方々から、「平岩建設だから」と工事の依頼をされることや、「ありがとう」と声をかけてもらえることから、ニーズに答えることができていると感じました。
また、コロナウイルスが流行し、どの企業もコロナ対策のノウハウがない中、しっかりとした対策をしています。
それにより、無事クラスターがおきることもなく、コロナの影響を受けやすい建設業界で順調に業績を伸ばすことに成功しています。

募集対象					
	文系	理系	高卒	短大・専門	
	大卒	院了	留学生	既卒	

オンライン選考				
一部導入	選考のみ	完全オンライン		

募集・採用DATA

所在地	〒359-1188 埼玉県所沢市南住吉8-19　平岩建設株式会社
勤務地	所沢市
TEL	04-2923-2221
設立	1953年5月
資本金	2億638万8千円
正社員数	136名（男性112名・女性24名）
採用担当窓口	管理部　森 大地　TEL 04-2923-2221
初任給	195,000円～210,000円
休日休暇	週休二日制／夏季休暇、年末年始休暇等
研修制度	入社時教育、フォローアップ研修、階層別研修棟
その他制度取り組み	資格取得支援、ノー残業デイ、 キャリアコンサルティング制度等

ここがPoint!

★社員が成長できる会社です!
★変化に強い安定力が長所です!
★働きやすい雰囲気が特色です!

- 多様な働き方実践企業
- えるぼし認定
- 健康経営実践企業
- くるみん認定
- 彩の国工場
- 会社見学
- インターンシップ受入

リングアンドリンク株式会社

製造の社内一貫体制を通して、お客様のお困りごとに応える。

仕事の魅力!

自己成長を実感できる!

機械設計、加工、組立、電機設計、電気配線、制御設計と、ものづくりの全工程を同じ建物で行うので、自分の担当業務だけではなく、1つの製品の設計から納品まで「全て」を見ることが出来ます。また、オーダーメイド製品が基本のため「毎日違う仕事」をすることが特徴です。「自分の作っている製品の全てを見たい」「毎日違うことをしたい」「一流のエンジニアになりたい」そんな人にはぴったりの職場です。

会社の魅力!

「精密製品事業」×「IT(ソフト事業)」と二つの事業部を持つ「ものづくり企業」

精密製品事業では精密検査装置、半導体製造装置、研究開発に用いられる機器など、幅広いオーダーメイド製品の製造を、設計・加工・組立・納品まで一貫して自社内で行っています。受注から納品までのスピードが当社の強みです。ソフト事業ではインターネットを活用した不動産会社経営支援システム「@dream」の開発、販売、ホームページ制作、お客様サポートを通じて、中小企業の不動産会社を支援しています。

先輩からのメッセージ

精密製品事業部・電気設計G
入社5年目
弊社ではオーダーメイドで様々な装置を作っています。
担当業務では一人一人に任される幅が広くより多くの知識を得られる点が魅力です。
また、様々な業界や業種を見れる機会は就職してしまうとあまりありません。
就職活動を通して知見を広めて自分に合った企業を見つけてください。

学生から見た企業の魅力!

学生が実際にインタビューしてみました!

リングアンドリンク株式会社は、お客様の要望に合わせてオーダーメイドで、0から機械やソフトウェアを作成するものづくりの会社です。ものづくりの工程を全て自社内で対応しています。若いうちから仕事を任せる社風で新しいチャレンジが出来る環境です。社員同士の会話が多く明るい雰囲気で、仕事には集中して取り組むメリハリのある職場です。ものづくりが好きで何か作りたい物がある人やものづくりに一生懸命取り組める人、達成感をやりがいに感じる人に魅力的な企業です。

インタビュアー／日本大学、K・R

募集対象	文系	理系	高卒	短大・専門
	大卒	院了	留学生	既卒
オンライン選考	一部導入	面接のみ	完全オンライン	

募集・採用DATA

所在地	〒359-0027 埼玉県所沢市松郷151-51
勤務地	所沢市
TEL	04-2945-4180
設立	1986年11月
資本金	8,688万円
正社員数	63名(男性46名・女性17名)
採用担当窓口	管理部　小野竜人　TEL 04-2945-4180
初任給	200,850円
休日休暇	完全週休2日制(土曜、日曜、祝日)年間123日、 年次有給休暇(初年度10日)、特別休暇(慶弔休暇)、 育児・休業制度など
研修制度	新入社員研修(内定者研修、社外研修、社内全部門研修、 OJT教育等)、新任管理職研修、リーダー研修
その他制度取り組み	奨学金返済支援制度、資格取得制度

ここがPoint!

★働きやすい雰囲気が特色です!
★地域や社会に貢献しています!
★社員が成長できる会社です!

- 多様な働き方実践企業
- えるぼし認定
- 健康経営実践企業
- くるみん認定
- 彩の国工場
- 会社見学
- インターンシップ受入

株式会社ヴェルペンファルマ

私達は、地域の皆様の心と体と健康に、ずっと寄り添う会社です。

仕事の魅力!

各事業所・スタッフが協力しあって「地域包括ケアシステム」の構築を目指しています。

いつまでも地元で安心して暮らせる「地域包括ケアシステム」の実現に向けて、私達は地域を代表する企業として積極的に取り組んでいます。

会社の魅力!

私達は地域に根ざした「笑顔・感動・創造企業」として、100年続く企業をめざします。

当社は、埼玉県飯能市を中心に10店舗の薬局を展開するだけでなく、障がい者支援施設、地域包括支援センターの運営及び宅配給食事業等、多角的な事業を展開して、地元に無くてはならない存在を目指しています。
これら調剤薬局事業・障がい者支援事業・生活支援事業等を通じて地域貢献をしていきたいという方をお待ちしております。

先輩からのメッセージ

はちまん町薬局
入社2年目管理栄養士　T・S

就職活動は先が見えず、不安や心配になることがたくさんあると思います。どんな時でも、将来自分がどんな風に成長していきたいのか、軸をぶらさずに活動していけばきっと自分に合った会社に入社することができるはずです。不安でいっぱいになってしまったときは、ぜひ友人や周りの人たちと不安を語り合い、分け合うことで一緒に乗り越えていってほしいと思います。皆様が納得のいく形で就職活動を終えることができるよう、心から応援しています。

学生から見た企業の魅力!

学生が実際にインタビューしてみました!

株式会社ヴェルペンファルマの魅力は、
従業員同士の関係が良く、とても仲が良いところです。入社直後の人でも生き生きと仕事が出来る職場となっています。
「100年続く会社にする」を方針として活動しており、会社全体が家族のように団結をしているため、地域の人達にも親しみやすくなっています。
また、障害者の方たちに対しても「様々な人と繋がり、色々なことを覚えてほしい」という熱い思いを込めて様々な支援を行っています。

募集対象	文系	理系	高卒	短大・専門
	大卒	院了	留学生	既卒
オンライン選考	随時入社	説明会のみ	説明会と最終選考以外の選考	
	一斉入社	最終のみ	完全オンライン	

募集・採用DATA

所在地	〒357-0036 埼玉県飯能市南町3-3
勤務地	飯能市
TEL	042-971-9800
設立	1962年10月
資本金	1,000万円
正社員数	62名(男性19名・女性43名)
採用担当窓口	本部事務所　濱田　TEL 042-971-9800
初任給	170,000円
休日休暇	週休2日制、年次有給休暇、夏季・冬季休暇、慶弔休暇、子の監護休暇、介護休暇、産前産後休暇、育児休暇
研修制度	新入社員研修等　階層別研修を実施
その他制度取り組み	資格取得支援制度(研修認定薬剤師及び福祉関係の資格取得費用を会社が負担)

ここがPoint!

★地域や社会に貢献しています!

★働きやすい雰囲気が特色です!

★変化に強い安定力が長所です!

- **多様な働き方実践企業**
- えるぼし認定
- 健康経営実践企業
- くるみん認定
- 彩の国工場
- **会社見学**
- **インターンシップ受入**

株式会社エイリイ・エンジニアリング

いつもの空は誰かの技術が守っている。

仕事の魅力!

航空機に搭載されている各種電子機器の設計、保守、メンテナンスを手掛けます。

当社は、取引先が公官庁および大企業の仕事主体ですので安定性があります、また一般のユーザーを対象としない職種なので専門的な知識が必要とされますが、少数精鋭主義で一人一人の仕事の範囲、責任範囲が大きいのでやりがいがあり、他社では出来ないような体験ができます。そんな体験をしたい方の応募を待ってます。

会社の魅力!

**防衛省の航空機の安全な運航を支える!
埼玉・飯能市にあるエンジニア集団!!**

防衛省で運用されている航空機搭載の電子機器及び各種航法装置類の維持整備を主体に設立しました。航空宇宙に関連する装備品及び各種試験装置の設計・製造を確かな技術力と信頼性をモットーにお客様に提供しています。又、国内・海外からの重症患者の広域航空搬送を目的とした空飛ぶ集中治療室「機動衛生ユニット」の製造会社です。女性活躍推進のため埼玉県の多様な働き方実践企業のプラチナの認定を受けています。

先輩からのメッセージ

生産部生産課
2021年入社　M君

当社で製造を行った、空飛ぶICU『機動衛生ユニット』は、災害現場やコロナ禍でも搬送・処置・治療ができる注目製品であり、その点検に関われることに、社会貢献性の高さと誇りを感じます。また、複雑な基盤配線やハンダ付けを担当した製品が実際に動いたときや、その機能や信頼性がお客さまから認められることに大きなやりがいを感じます。当社では、電子機器に関して好奇心旺盛で、手と頭を動かすのが好きな人なら、思う存分活躍できると思います。

学生から見た企業の魅力!

学生が実際にインタビューしてみました

株式会社エイリイ・エンジニアリングの魅力は、防衛産業という知識が必要な分野において、滞りなく安心してものづくりに携われる基盤がある所です。階層ごとの社内研修では、部署間を超えた自己・他者理解を深めるワークが取り入れられているそうです。職場の風通しが良く、仕事内容を共有して学びを深め、お互いの業務に活かす姿勢を大切にしているという印象を受けました。休暇等の福利厚生面も充実しており、安心して働ける環境が整っています。ものづくりに関心があり、知的探求心を持って働きたい方にとって魅力的な会社です。

インタビュアー／立教大学、H・M

募集対象	文系 **理系** 高卒 **短大・専門** **大卒** 院了 留学生 **既卒**
オンライン選考	導入なし **説明会のみ** 説明会と最終選考以外の選考 一部導入 選考のみ 完全オンライン

募集・採用DATA

所在地	〒357-0021 埼玉県飯能市大字双柳1054番地
勤務地	飯能市
TEL	042-983-1701
設立	1978年4月
資本金	1億円
正社員数	59名（男性44名・女性15名）
採用担当窓口	総務部　小野瀬、原野　TEL 042-983-1701
初任給	188,000円～203,000円
休日休暇	完全週休2日制（土日祝）、年次有給休暇、年末年始休暇 夏季休暇等　年間休日126日
研修制度	新入社員研修、階層（社員、主任、係長、管理職）教育 社外セミナー等
その他制度 取り組み	資格取得支援制度、キャリア支援等

ここがPoint!

★商品・サービスに自信アリ!
★地域や社会に貢献しています!
★働きやすい雰囲気が特色です!

多様な働き方実践企業
えるぼし認定
健康経営実践企業
くるみん認定
彩の国工場
会社見学
インターンシップ受入

コスモ工機株式会社

「止めない。水を、日常を。」を使命に水道インフラを支えています！

仕事の魅力！

多種多様な分野の社員が専門性を生かし、全職種の「総合力」で日々仕事に取り組んでいます！

当社は製品の設計から施工まで一貫したサービスを自社で提供できる特長を持つメーカーです。営業、製品の設計・開発、製造、物流、工事、そしてバックオフィス業務まで含め様々な職種がございます。どの職種も共通して、20代から責任のある仕事を任せてもらい、早くから成長を実感することができます！社内の雰囲気が良く、先輩・上司からのフォロー体制があるところも当社の魅力だと思っています。

会社の魅力！

当社の技術は、国内だけでなく世界中に「安心・安全な水」を届けるために使われています！

当社は1959年の創立以来、エンジニアリングとものづくりを中心とする2つの事業で水道ライフラインを守ってきました。お客様の要望からその意図を汲み取り、的確な対応を常に心がけ、半世紀以上の取引実績から、水道業界での立ち位置を確立しています。業界トップの売上高・工事件数を誇る実力とギネス認定の確かな技術力を武器に、業界のリーディングカンパニーとしてこれからも活躍していきます！

先輩からのメッセージ

営業・設計・物流・工事
K・I・N・H

蛇口をひねれば水が出るのは“あたりまえ”ですが、それを支えるのが私たちの仕事です。
コスモ工機は、これからも業界トップを走り続けるこだわりの技術力で、水を必要とする世界中のお客様の要望に応えていきます。
会社の事業や仕事を理解し、「社会貢献への使命に共感できる方」「現状に満足せず新たなことに挑戦する意欲のある方」とお会いできることを楽しみにしております。

学生から見た企業の魅力！

学生が実際にインタビューしてみました！

コスモ工機株式会社の魅力は、社会貢献度が高いところです。
この企業は、水道事業における建設業及び製造業を行っており、公共事業の中でも、私たちの重要なライフラインを支えています。
特に、「不断水工法」という技術を誇っており、業界トップの売上を達成しています。
営業や現場で働く方達は、コミュニケーションを大切にし、総合力を生かすことで顧客の満足度を高めており、非常に将来性がある会社です。

募集対象	文系	理系	高卒	短大・専門
	大卒	院了	留学生	既卒

オンライン選考	一部導入	書類のみ	完全オンライン

募集・採用DATA

所在地	〒105-0003 東京都港区西新橋三丁目9番5号
勤務地	飯能市
TEL	03-3435-8804
設立	1959年5月
資本金	4億9,800万円
正社員数	512名（男性414名・女性98名）
採用担当窓口	総務部 採用育成課　堀内・松田　TEL 03-3435-8804
初任給	218,000円 ※大卒・高専卒（専攻科） 190,000円 ※短大卒、専門卒
休日休暇	完全週休2日（土・日）／祝祭日 夏季休暇／年末年始休暇／慶弔休暇
研修制度	内定者研修／新入社員研修／フォローアップ研修 階層別研修／通信教育／社外専門研修（専門資格取得等）／OJT研修ほか
その他制度取り組み	確定拠出年金（DC ※マッチング拠出あり）／退職一時金／社員旅行（ハワイ）／社員寮・借上げ社宅／従業員持株会制度／資格取得支援制度／財形貯蓄制度／育児休業制度

ここが Point!

★地域や社会に貢献しています!

★社員が成長できる会社です!

★商品・サービスに自信アリ!

- 多様な働き方実践企業
- えるぼし認定
- 健康経営実践企業
- くるみん認定
- 彩の国工場
- 会社見学
- インターンシップ受入

新電元スリーイー株式会社

「人」こそ会社の推進力

仕事の魅力!

機械操作や手作業で製品づくり、しっかり技術を習得できる環境です

人々の生活や企業活動、社会に欠かせないのが電力です。新電元グループでは、電力のロスを減らす「パワーエレクトロニクス」という技術を活用した製品を製造。その中で当社は、電気自動車向けの急速・普通充電器、通信機器用電源装置などを手掛けています。パワーエレクトロニクス技術は、まだまだ市場が拡大し、活用領域が広がっていくでしょう。さらなる技術向上と高品質な製品づくりに取り組み、社会に貢献できる仕事です。

会社の魅力!

モノづくり＝人づくり
社員教育や職場環境整備に注力

新電元グループの一員として、60年以上培ってきた技術をもとに電気業界において優れた機器の提供を目指している当社。「品質第一」を掲げ、無駄のないものづくりや高い付加価値の創造をしていくために、常に変革へ挑戦し続けています。モノづくりは人づくりをテーマに社員の技術力向上や教育に力を入れるとともに、社員が能力を発揮できる環境の整備を心掛けています。従業員と共に成長する企業を目指しています。

先輩からのメッセージ

生産部第一生産課
入社3年目

私からアドバイスしたいことは『失敗を恐れないでください』という事です。会社に「入る前・入った後」色々な不安があると思いますが、失敗を恐れないでください。失敗を恐れてチャレンジしなければ絶対に成功することはありません。どんどん意欲的にチャレンジして経験を積むことが大事だと思います。もし、分からないことがあったら周りの頼れる人に聞いてください。そうすれば、自ずと望んだ結果に近づくことができると思います。皆さん失敗を恐れず就職活動がんばってください!

学生から見た企業の魅力!

学生が実際にインタビューしてみました!

新電元スリーイー株式会社様は、EV車や携帯電話の充電器にかかわる半導体製造を担う企業です。コツコツと努力することが好きな方やものづくりに関心のある方にとっては、とても働きやすい環境が整っていると感じられました。たとえば、新電元スリーイー株式会社様では従業員の方々の資格取得に向けた支援に力を入れているとのことです。脱炭素社会への移行や5Gに代表される情報インフラが重要視される近年、新電元スリーイー株式会社様が寄与する場面が、社会に多くあるのだなと強く感じました。

インタビュアー／国際基督教大学、A・T

募集対象	文系	理系	高卒	短大・専門
	大卒	院了	留学生	既卒
オンライン選考	導入なし	説明会のみ	説明会と最終選考以外の選考	
	一部導入	選考のみ	完全オンライン	

募集・採用DATA

所在地	〒357-0013 埼玉県飯能市芦苅場3-1
勤務地	飯能市
TEL	042-974-2121
設立	1962年11月
資本金	2,500万円
正社員数	122名（男性102名・女性20名）
採用担当窓口	総務部総務課　安藤誠　TEL 042-974-2121
初任給	170,800円～191,000円
休日休暇	週休2日制（土日）、GW休暇、夏季休暇、年末年始休暇、年次有給休暇、慶弔休暇、産前・産後休暇、育児休暇、介護休暇、看護休暇
研修制度	新入社員研修、階層別教育、職種別教育
その他制度取り組み	各種社会保険完備、退職金制度（勤続3年以上）、マイカー通勤可（無料駐車場有）、財形貯蓄、持株会、資格取得費用補助

ここがPoint!

★社員が成長できる会社です!
★地域や社会に貢献しています!
★働きやすい雰囲気が特色です!

- 多様な働き方実践企業
- えるぼし認定
- 健康経営実践企業
- くるみん認定
- 彩の国工場
- 会社見学
- インターンシップ受入

社会福祉法人名栗園

「まず、やってみよう」チャレンジする職員を応援しています！

仕事の魅力！

入居者のやりたいを実現する「企画」

入居者の夢を実現させるために、楽しいイベント・企画を実施しています。お寿司を握ったり、蕎麦や芋煮、手作りラーメン、秋祭り等さまざまです。そして、職員も一緒に楽しもう。「まず、やってみよう」を合言葉にしています。コロナ禍になる前はディズニーランドや都内へ出かけたり、いちご狩りやお花見など外出も多く、楽しみました。今は感染対策をしっかりとして、入居者の暮らしが豊かになるように努めています。

会社の魅力！

社会福祉法人として、地域・社会貢献に積極的に取り組んでいます。

昭和44（1969）年に法人設立しました。埼玉県内に5か所の特別養護老人ホーム、飯能市で軽費老人ホーム、養護老人ホームを運営しています。法人基本理念「人を人として介護する」を基軸に、職員の「創意工夫」「試行錯誤」を大事にし、また「医食同源」の考え方に基づき、入居者の暮らしを中心としたユニットケアを取り入れています。ユニットごとに個別ケアを推奨し、一人ひとりにあった暮らしを考えています。

先輩からのメッセージ

高齢者福祉施設やしお苑
入社20年目　S・A

大学3年次に一般企業の就職活動もしました。しかし、小さい頃から障害者施設や高齢者施設に接する機会があり、施設で働きたいという気持ちが強くなりました。介護保険が始まった時期でもあり、福祉は経営の時代になると大学の先生も話しており、将来的には福祉経営も考え、当法人を選びました。5年後、10年後を見据えた将来像を自身で描き、資格取得やキャリアアップについても採用担当の方に確認してみてください。退職金や福利厚生面を確認しておくことも大切です。

学生から見た企業の魅力！

学生が実際にインタビューしてみました！

社会福祉法人名栗園の魅力は「人を人として介護する」という点です。
入居者に応じた個別の介護事業に取り組んでいらっしゃいます。
例えば、施設入居者にはその方に合った介護を担当の介護士が付きっ切りで行い、デイサービス利用者には必要に応じたサービスを選択し利用できるようにしています。
各利用者のニーズにあわせた取り組みがなされているところに「人を人として介護する」という理念の実践を感じます。

募集対象	文系	理系	高卒	短大・専門	
	大卒	院了	留学生	既卒	
オンライン選考	導入なし	一部導入	募集のみ	完全オンライン	

募集・採用DATA

所在地	〒357-0013 埼玉県飯能市芦苅場805
勤務地	飯能市
TEL	042-974-7077
設立	1969年7月
資本金	—
正社員数	340名（男性146名・女性194名）
採用担当窓口	高齢者福祉施設やしお苑　阿部昇吾 TEL 048-998-8881
初任給	186,900円～190,500円
休日休暇	月9日/有給休暇（10～20日）、特別休暇（結婚5日など）
研修制度	新人研修、法人合同研修（年2回）、県老施協研修など
その他制度取り組み	新卒者には「就職支度金」100,000円、「家賃準備金」2つの「退職金制度」、「資格取得支援制度」

ここがPoint!

★働きやすい雰囲気が特色です!
★社員が成長できる会社です!
★変化に強い安定力が長所です!

- 多様な働き方実践企業
- えるぼし認定
- 健康経営実践企業
- くるみん認定
- 彩の国工場
- 会社見学
- インターンシップ受入

松菱金属工業株式会社

培った技術に×新しい価値を

仕事の魅力!

自由度の高い取組が出来る

仕事に対して、自由度が高い事が魅力です。
入社して数年ほど経験を積んでいただければ、自分で責任を持って仕事のやり方を決められる機会も増えていきます。

会社の魅力!

特殊鋼二次加工業界のリーディングカンパニー

特殊鋼二次加工は、自動車のサスペンション、ブレーキ等の自動車産業の根底を支える分野です。さらに、建機や建材等にも展開を行なっており、日本のインフラを足元から支えています。そんな最先端の技術力を活かし、お客様のニーズに対応したアイデアとソリューションを提案していくことが弊社の使命です。また、2020年に本社工場をリニューアル。最新鋭設備の導入や自動化を進め、現在の二次加工業界をリードしています。

先輩からのメッセージ

品質・技術部
入社6年目　K・Y

学生時代は機械工学を専攻していました。就活では学んだ事を生かす為、設計業務ができるメーカーという視点で会社を探しました。その過程で当社のインターンシップを知り興味を抱いて応募。プレス金型の設計を体感出来て、丁寧に教えてくれて会社の雰囲気もとても良いと感じました。さらに魅力だったのは、製造の現場が近いこと。現場が近ければ、他部門との緊密な連携をとって良い製品が生み出せるのではないかと感じました。このインターンシップでの経験が入社の決め手になりました。

学生から見た企業の魅力!

学生が実際にインタビューしてみました!

松菱金属工業の魅力は働きやすい環境です。
業務内容は大手自動車メーカーとの取引もあり様々ですが、程よい規模感で裁量権を持って仕事をする事が出来ます。
また社内交流も充実しており、社長が気軽に話しかけて下さるアットホームな社風です。
本社が新築で設備も整っており、仕事内容や雰囲気はHPで伝わりきらない良さがたくさんあると感じました。
ぜひ一度足を運んで松菱金属工業の魅力を体感してみて下さい!

募集対象	文系	理系	高卒	短大・専門
	大卒	院了	留学生	既卒
オンライン選考	随時入社	説明会のみ	説明会と最終選考以外の選考	
	一斉入社	選考のみ	完全オンライン	

募集・採用DATA

所在地	〒357-0069 埼玉県飯能市茜台2-6
勤務地	飯能市
TEL	042-980-7663
設立	1947年8月
資本金	4億7,300万円
正社員数	361名 (男性321名・女性40名)
採用担当窓口	総務部 総務グループ　一ノ瀬 優斗　TEL 042-980-7663
初任給	180,000円 (高卒) 207,000円 (大卒) 216,000円 (院卒)
休日休暇	週休2日制 (土日)、年次有給休暇、GW、お盆、年末年始、年間休日118日
研修制度	新入社員研修、部門別研修、安全教育、技能研修、他
その他制度取り組み	交通費支給、単身寮・借上社宅制度、永年勤続表彰制度、退職金制度、入学祝金制度、個人旅行補助制度、資格取得補助(必要と認める資格)、インフルエンザ予防接種全額補助

ここがPoint!

★地域や社会に貢献しています!
★変化に強い安定力が長所です!
★働きやすい雰囲気が特色です!

多様な働き方実践企業
えるぼし認定
健康経営実践企業
くるみん認定
彩の国工場
会社見学
インターンシップ受入

武蔵工業株式会社

飯能からセカイへ

仕事の魅力!

人とヒトとの交わりと現場改善を重視しています

当社のものづくりは人が主役です。トヨタ生産方式を長年継続して実施することで現場の改善だけではなく、会社全体の改善につなげています。時には無理難題なこともありますが継続して改善することで客様に良い品質のものを安く、欲しいときに欲しいものを欲しい分だけ届けることが可能になっています。人との関わりを重視しながら改善も追及することが当社の仕事の魅力です。

会社の魅力!

ものづくりの真心をお客様の喜びにつなげます

コツコツと魂を込めてものづくりをしながら、ものづくりに関わる人と人の出会いを大事にしています。
製品をとおしてお客様に喜びと感動をご提供し、お客様と共に成長することで社会や地域に貢献します。

学生から見た企業の魅力!

学生が実際にインタビューしてみました!

武蔵工業株式会社の魅力は「人とのつながり」が重視されている点です。
ものづくりを中心に、生産遅延なく、お客様のご要望に寄り添えるように業務改善が進められています。
企業には、20代から80代まで様々な年齢の方が在籍しており、積極的にコミュニケーションをとりながら新しいアイデアの実行をベテラン勢とも協力できる環境があることが印象的でした。
最近、社屋の改築も行われ、安全に配慮された働きやすい環境が整備されています。

募集対象	文系	理系	高卒	短大・専門
	大卒	院了	留学生	既卒

オンライン選考	随時入社	説明会のみ	説明会と最終選考以外の選考
	一斉入社	募集のみ	完全オンライン

先輩からのメッセージ

生産部
入社4年目　S・A

当社の主な業務はものづくりをすることです。全従業員に対して8割がパート社員で構成されています。
人によるものづくりは時流にあるロボットによる生産と比べると古臭くアナログ感があるかと思いますが人がつくることをこれからも大事にしていきながら新しいアイデアを取り入れてチャレンジをしていきたいと思っています。
就職活動をするなかで会社選びではなく、やりたい仕事選びをして会社に入社して仕事に励んでください!

募集・採用DATA

所在地	〒357-0037 埼玉県飯能市稲荷町20-18
勤務地	飯能市
TEL	042-973-7731
設立	1950年6月
資本金	1,000万円
正社員数	27名(男性19名・女性8名)
採用担当窓口	経営管理　入子英隆　TEL 042-973-7731
初任給	202,600円
休日休暇	完全週休2日制　祝日休み　年次有給休暇　年末年始休暇 夏季休暇
研修制度	新入社員研修　階層別研修　ビジネスマナー研修
その他制度取り組み	通信教育制度　資格取得支援制度

ここがPoint!

★地域や社会に貢献しています!
★社員が成長できる会社です!
★変化に強い安定力が長所です!

- 多様な働き方実践企業
- えるぼし認定
- 健康経営実践企業
- くるみん認定
- 彩の国工場
- 会社見学
- インターンシップ受入

伊田テクノス株式会社

研修プログラムが充実した埼玉県内トップクラスの総合建設業

仕事の魅力！

《まちづくり》で地域社会に貢献できます！

現場を動かし大きなものを作り上げる仕事です！施工管理は「これを自分で作ったんだ！」とものづくりの喜びや達成感を体で感じることができます。また《伊田テクノカレッジ》という2年間の教育プログラムでは、週1回集まって施工管理についての座学をはじめ、測量の実習や現場見学も行っています。地域貢献をしたい方、まちづくりに関心がある方、働きながら成長したい方にお勧めの仕事です！

会社の魅力！

若手育成プログラム【伊田テクノカレッジ】でじっくり専門技術を習得！

伊田テクノスは創業113年目の総合建設業です。埼玉県を中心に関東エリアでさまざまな建築工事・土木工事の経験と実績を積み重ね、地域社会の発展に貢献してきました。官公庁の建築・土木事業をはじめ、地盤改良や住宅建築まで幅広い分野を手掛けており、特に埼玉県の建築・土木工事の格付けにおいては常に最高ランクの評価を受けております。また独自の研修制度、伊田テクノカレッジにより若手の技術者が多数活躍しております。

先輩からのメッセージ

建設本部
A・K

独自の研修プログラム【伊田テクノカレッジ】では週1回、若手社員が集まって現場実務研修を行っています。
文系理系問わず同世代が共に実務に必要な知識と技術を習得する場を設け、新入社員でも安心して働ける職場づくりを進めています。
当社は「人」を大切にしているため、若手社員が多数活躍し相談しやすい雰囲気の会社です。
ぜひ会社訪問や現場見学に参加してみてください。

学生から見た企業の魅力！

学生が実際にインタビューしてみました！

伊田テクノス株式会社は、総合ゼネコンでありながら、埼玉の地域に根差した地元密着型の企業です。
地域の方が住みよいまちになるように社会基盤を支えることで、社会的貢献も大きく感じられるところが大きく魅力的だと感じました。社員の方が入社後に実感した良さとして、地域の方と信頼や信用を築く上でも重要な要素である「真面目でソフトな人柄」を挙げてらっしゃいました。真面目でソフトな風土の企業で働きたい方にとっても魅力的な企業です。

インタビュアー／明治大学大学院、D・S

募集対象	文系	理系	高卒	短大・専門	
	大卒	院了	留学生	既卒	
オンライン選考	一部導入				

募集・採用DATA

所在地	〒355-0014 埼玉県東松山市松本町2-1-1
勤務地	東松山市
TEL	0493-22-1170
設立	1946年3月
資本金	1億円
正社員数	202名（男性174名・女性28名）
採用担当窓口	総務人事部　村田一広　TEL 0493-22-1170
初任給	235,000円
休日休暇	土曜日、日曜日、夏季、年末年始、年次有給休暇、慶弔休暇
研修制度	新入社員研修、JOBローテーション、伊田テクノカレッジ、階層別研修、資格取得研修
その他制度取り組み	水曜日ノー残業デー、資格取得奨励金制度、財形貯蓄制度、社員互助会制度、社有車支給、借上アパート、社員旅行（会社全額負担）、新技術工法への挑戦

ここがPoint!

★働きやすい雰囲気が特色です!
★地域や社会に貢献しています!
★社員が成長できる会社です!

多様な働き方実践企業
えるぼし認定
健康経営実践企業
くるみん認定
彩の国工場
会社見学
インターンシップ受入

社会福祉法人昴

わかちあう文化で世の中をもっと楽しくする企業

仕事の魅力!

アート活動支援は関東のリーダー的存在です。

好きなことを自分らしく取り組むことができたら幸せですよね。今、昴はアート活動支援に注力しています。障害のある人たちの中にはその人でしか出せない味わい深いアート作品を生み出す才能を持つ人がいます。そんな人たちの作品作りや展示をお手伝いしています。さらに、舞台芸術をだれもが楽しめるようなバリアフリー演劇の普及にも協力しており、障害のある人たちの力をお借りして、日本の文化芸術の発展にも取り組んでいます。

会社の魅力!

障害のある人たちの強みを生かして、地域社会をもっと優しく楽しく変えていきます!

障害のある人の「地域での暮らし」を支えるお仕事です。ケアプランを立てる相談員、日中のデイサービスを担当する支援員、生活拠点となるグループホームで働く世話人、おでかけや在宅ケアのホームヘルパーなどの4職種のいずれかに就業していただきます。どの職種もあたりまえの生活を支える大切な役割です。やりがいを感じながら、ご利用者様やご家族の幸せを叶える夢のある仕事をいっしょに取り組んでみませんか?

先輩からのメッセージ

ファミリーサポートセンター昴
入社3年目　S・M

昴は見学した時に、職員の皆さんが楽しそうに働いているのを見て「いいな」と思いました。入社してからも先輩職員の皆さんがいつも優しく丁寧に教えてくれたので、業務で困ることはありませんでした。入社時ヘルパー資格を持っていませんでしたが研修を受けさせてもらえて、半年後くらいからは一人で現場に立つようになり、今は派遣調整なども担当しています。今年は行事の担当になり、富士山旅行を企画し、ご利用者様と楽しく行ってくることができました。昴は楽しい職場ですよ!

学生から見た企業の魅力!

学生が実際にインタビューしてみました!

社会福祉法人昴は、障がいのある方が当たり前の生活が出来るよう必要なサービスを提供している法人です。
幼少期の通園事業から始まり、自立生活としてのグループホームといった年齢層に応じたサポートや相談支援も行っていることから、障がい者だけではなくその家族の方にも親身に寄り添う企業だという印象を受けました。
また、職員の方々と一緒に喜びを分かち合うことが出来る温かい環境も魅力の一つだと思います。

募集対象	文系	理系	高卒	短大・専門	
	大卒	院了	留学生	既卒	
オンライン選考	随時入社	説明会のみ	説明会と最終選考以外の選考		
	一般採用	募集のみ	完全オンライン		

募集・採用DATA

所在地	〒355-0008 埼玉県東松山市大谷590
勤務地	東松山市
TEL	0493-39-1131
設立	1990年4月
資本金	—
正社員数	241名 (男性99名・女性142名)
採用担当窓口	キャリアサポートセンター　降旗 守 TEL 090-9395-4547
初任給	大学院202,500円/大学195,500円/ 短大専門 (3年) 190,400円/短大専門 (2年) 183,900円
休日休暇	公休日　月8日以上　※1カ月単位での変形労働制160時間～177時間/月 (週平均40時間以内) の勤務シフト。 有休休暇　年20日付与
研修制度	新入職員研修 (1カ月半かけてゆっくりじっくり) 中堅職員研修　技術研修 (身体介護、行動障害支援) 先進地視察　国内外研修派遣　など多数
その他制度取り組み	資格取得支援制度 (初任者研修無料、介護福祉士取得支援) エルダー制度・目標管理制度を通じて困りごとを抱えない働き方を実践。宿泊・夜勤奨励手当最大4万円

ここがPoint!

★社員が成長できる会社です!

★商品・サービスに自信アリ!

- 多様な働き方実践企業
- えるぼし認定
- 健康経営実践企業
- くるみん認定
- 彩の国工場
- 会社見学
- インターンシップ受入

株式会社豊島製作所

最先端のものづくりで社会貢献！

仕事の魅力！

高度な技術で新しいモノを作り出す楽しさがあります。

部品事業部では「潰す・押す」の冷間鍛造、「抜く・曲げる・絞る」の板金プレス、両方の塑性加工の考え方を駆使して最適な工法を提案することができます。マテリアルズシステム事業部では、最先端の研究者が「欲しい」「使いたい」と思う材料を、豊富な合成実績に培われた製造技術により未知の物質であっても短期間で製品に仕上げることができます。どちらもお客様に感動を届けられる、とてもやりがいが感じられるお仕事です。

会社の魅力！

創業より77年間培った技術と若いエネルギーでモノづくりを革新。

当社は「お客様から信頼されるものづくり企業として、社員の成長、会社の発展、社会への貢献」を追求しております。3年前に中小企業の技術を束ねる技術承継機構グループに参画し、技術開発、人材育成、デジタル化、グローバル化など、中小企業単独ではこれまで辿り着けなかった領域を目指しております。現在は生産性向上と労働環境の改善の為、ロボットの導入、自動化、IoTの導入にも積極的に取り組んでいます。

先輩からのメッセージ

マテリアルズシステム事業部製造部
入社2年目　Y・O

「出来るかわからないけど、やってみたい、やってみよう…！」
私が仕事のやりがいを実感するときは大体このような時です。これまで出来なかったことに挑戦し、出来るようになるという経験は人を成長させ、仕事に向き合う姿勢も変えます。
豊島ではこのようなチャレンジをする機会がたくさんあります。チャレンジャー精神溢れるそんな貴方におすすめの会社です。

学生から見た企業の魅力！

学生が実際にインタビューしてみました！

株式会社豊島製作所は、自動車・FA関連部品を中心とする部品事業部とスパッタリングターゲットを中心とするマテリアルズシステム事業部があります。部品事業部の魅力は、冷間鍛造という工法を用いて、素材を製品化している点にあります。温間・熱間鍛造と比較して大量生産かつ高精度の部品作りが可能です。マテリアルズシステム部の魅力は、多種多様な薄膜形成方法に対応した豊富な材料を扱っている点にあります。大学機関向けには年1000種の最先端の材料を供給する実績があります。現在若い力の融合に果敢に挑戦している企業です。

募集対象	文系	理系	高卒	短大・専門
	大卒	院了	留学生	既卒
オンライン選考	一部導入			

募集・採用DATA

所在地	〒355-0036 埼玉県東松山市下野本1414
勤務地	東松山市
TEL	0493-23-1213
設立	1945年5月
資本金	1,000万円
正社員数	217名（男性178名・女性39名）
採用担当窓口	総務部　田﨑雄三　TEL 0493-23-2195
初任給	大卒 220,000円 大学院卒 240,000円（修士）、260,000円（博士）
休日休暇	完全週休2日制（土日）、ゴールデンウイーク休暇、 夏季休暇、年末年始休暇、年次有給休暇、年間休日120日
研修制度	新入社員研修、2年目研修、主任研修、係長研修、 部課長研修 専門技術研修
その他制度取り組み	特許報奨金制度、改善提案表彰制度、永年勤続表彰制度、 英会話受講費用補助制度、資格取得支援制度、 社員食堂補助

ここがPoint!

★商品・サービスに自信アリ!
★地域や社会に貢献しています!
★最寄駅から徒歩6分／電車通勤と車通勤可能

多様な働き方実践企業
えるぼし認定
健康経営実践企業
くるみん認定
彩の国工場
会社見学
インターンシップ受入

株式会社工進精工所

工業製品を通じて国家社会に貢献します！

仕事の魅力！

『自社の製品を開発・設計できるからこそのやりがい！』

【技術部より】自社製品の開発・設計・試作評価を担当している部署です。常に新製品開発や試験を行い、自社の最先端業務を行っています。お客様の要求に答える為に、日々、設計・提案・試験等を実施したり、図面の管理や試作品の組立、性能評価を行うなど業務の幅がとても広いです。設計開発した製品が量産化されたり、客先から高評価を受けた時にとてもやりがいを感じます！

会社の魅力！

国内2社！鉄道部品「パンタグラフ」製造メーカー

JR（鉄道）各社向けパンタグラフ、モノレール・新交通システム用集電装置、農業機械向け油圧製品、建設機械向け油圧製品の設計・製造・販売を行っている企業です。
2022年7月には創業109年を迎え、更なる成長を続けています。
「ものづくり」に興味がある方！良ければ私たちと一緒に働きませんか？

先輩からのメッセージ

経営管理部　総務課
B・M

学生から社会人になるというのは大きな変化です。「この会社で上手くやっていけるだろうか」という不安を抱えているのは誰もみな同じです。そんな不安を出来るだけ取り除く為に、入社後の新入社員研修では、新入社員同士のコミュニケーション研修があります。また、気軽に相談できるように1年目～3年目の社員を対象にメンター制度を導入。新入社員からは「気軽に相談ができる」「この時間があってよかった」という声が出ています。少しでも気になりましたらまずは工場見学に来てみて下さい！

学生から見た企業の魅力！

学生が実際にインタビューしてみました！

株式会社工進精工所さんの魅力は、何よりもその柔軟さにあります。
通常外部に委託することが多い研修ですが、社内で完結しているため柔軟に対応することができ、その年の新入社員の傾向や雰囲気に合わせて研修内容を変更するそうです。
最近では育児をサポートするために時短勤務可能な期間が最大2年延びたとのことで、仕事と私生活の両立にも好意的です。また、会社で取るように頼まれた資格の勉強は会社で勤務時間中にすることができるなど、ノビノビ働くことのできる環境が整っています。

募集対象	文系	理系	高卒	短大・専門
	大卒	院了	留学生	既卒
オンライン選考		説明会のみ		
	一部導入	選考のみ	完全オンライン	

募集・採用DATA

所在地	〒350-1331 埼玉県狭山市新狭山1-1-12
勤務地	狭山市
TEL	04-2952-8251
設立	1934年6月
資本金	1億円
正社員数	198名（男性156名・女性42名）
採用担当窓口	経営管理部 総務課　武城 美幸　TEL 04-2969-4470
初任給	大学院卒 215,000円　大学卒 205,000円 短大・専門卒 185,000円　高卒 165,000円
休日休暇	完全週休2日制（土日）、年次有給休暇、年末年始連休、5月大型連休、夏季連休 【慶弔休暇・子の看護・介護休暇（特別有給）】
研修制度	新入社員研修、管理職フォローアップ研修、階層別教育研修、課題別研修、資格試験前研修、健康に関する研修
その他制度取り組み	社内講習会の実施／会社に必要な資格の受験料補助／メンター制度（1年目～3年目社員対象）／キャリアアップチャレンジ制度（4年目以降対象）

ここがPoint!

★働きやすい雰囲気が特色です!
★職場の環境整備にこだわりアリ!
★地域や社会に貢献しています!

- 多様な働き方実践企業
- えるぼし認定
- 健康経営実践企業
- くるみん認定
- 彩の国工場
- 会社見学
- インターンシップ受入

社会福祉法人至福の会

関わる全ての人を幸福にすることを趣旨としています。

仕事の魅力!

介護・保育のやりがいを見つけられる職場です。

特別養護老人ホーム･保育園ともに毎年度新卒を採用しており、若い世代が活躍されています。5年・10年・15年とステップアップしていき、リーダーや主任・管理職といった役職を経験して成長に繋がっていく方もおります。
一番は年齢の近い職員たちが日々を楽しんで仕事に臨んでいる様子が見られ、共に成長していけることが魅力かと思います。

会社の魅力!

狭山市で20年以上、福祉事業所を運営してきた実績がある社会福祉法人。

特別養護老人ホームの他、デイサービスセンターやショートステイといった高齢者介護施設の運営の他、企業型・認可型といった保育園の運営をはじめ、高齢者・児童の分野での福祉事業を展開しております。
職員を含めて多世代が交流できる法人として、感染症対策を徹底しつつ運営を継続しております。

先輩からのメッセージ

特別養護老人ホーム　むさしの園
入社3年目　S・M

特別養護老人ホームむさしの園は実習でお世話になった時から、職員の明るい雰囲気が自分にぴったりで絶対ここに就職したい!と思っていました。
優しく明るい先輩方のサポートのもと、毎日楽しく働いています。
皆さんも就職活動で迷っている際は、是非一度私たちの働いている職場を見学してみてください、お待ちしております。

学生から見た企業の魅力!

学生が実際にインタビューしてみました

社会福祉法人至福の会の魅力は、「人と人とのふれあい」を大事にしているところです。
保育事業も展開しており、施設内に保育園が併設されているので、利用者は小さい子供と触れ合うことが出来ます。
また、地域貢献活動にも力を入れており地域交流スペースの貸し出し、狭山市入間川七夕まつりへの参加、遊歩道の設置などをしています。
さらに、職員の方一人一人が信念をもって日々仕事に励んでおり、利用者の方は安心して過ごすことが出来ます。

募集対象	文系	理系	高卒	短大･専門
	大卒	院了	留学生	既卒
オンライン選考	導入なし	説明会のみ	説明会と最終選考以外の選考	
	一部導入	選考のみ	完全オンライン	

募集・採用DATA

所在地	〒350-1316 埼玉県狭山市南入曽1044-1
勤務地	狭山市
TEL	04-2956-7770
設立	1997年3月
資本金	社会福祉法人の為資本金なし
正社員数	259名（男性89名・女性170名）
採用担当窓口	サービス推進課　石崎健一　TEL 04-2946-7561
初任給	基本給：167,000～182,000円 その他：資格手当、夜勤手当、住宅手当等あり
休日休暇	1か月変形労働によるシフト制、月9日公休による年休112日（夏期休2日、リフレッシュ休2日を含む） その他、有給休暇は試用期間6ヶ月経過後に法定通り付与
研修制度	新入職員研修（4/1～概ね1～2週間内） 介護職員研修（月々の中で動画や集合など、状況による）
その他制度 取り組み	ノー残業デー制度、資格取得支援制度、引越し支援制度 職員親睦会制度、研修費用負担制度など

ここがPoint!

★働きやすい雰囲気が特色です!
★社員が成長できる会社です!
★商品・サービスに自信アリ!

多様な働き方実践企業
えるぼし認定
健康経営実践企業
くるみん認定
彩の国工場
会社見学
インターンシップ受入

大星電機株式会社

制御を通じて、世界の技術革新に貢献する。

仕事の魅力!

人との関わりを重視する

最初は、誰しもが、未経験で不安だと思いますが、あなたをサポートしてくれる上司・先輩方が多く、質問・相談がしやすい環境が整っています。
何より若い力が発揮できる会社です。

会社の魅力!

電気制御の設計、製作、工事をトータルサポートします。

生産設備における電気制御設計・制御盤製作・電気配線工事・ティーチング・作動確認を一貫して行っています。また、宇宙用ワイヤーハーネスなど、特殊なハーネルの製作も行っており、電気工事をトータルサポートします。狭山工場、栃木製作所、川越製作所を有し、グループ会社の(株)ティー・エス・イー、及びTaisei Engineering Asian Co., Ltd(タイ)を拠点に様々な業界で貢献しております。

先輩からのメッセージ

営業技術部
入社2年目　K・K

就活は初めてで、戸惑うこともあるかと思います。
身近な友人や先輩等、様々な人が力を貸してくれるはずです。
胸を張って、自分をアピールしてください。

学生から見た企業の魅力!

学生が実際にインタビューしてみました!

大星電機株式会社は、生産設備の電気制御、制御盤製作、電気配線工事、作動確認などの事業を手がけています。
人との関わりを重視しており、コロナ禍でもお客様との繋がりがあったため、窮地を乗り越えることができました。
この会社の魅力は、社員に対して、自分の「未来」のために「現在」の自分が努力することを促し、そうした人材をサポートするところにあります。

募集対象	文系	理系	高卒	短大・専門
	大卒	院了	留学生	既卒
オンライン選考	導入なし	一部導入	募集のみ	完全オンライン

募集・採用DATA

所在地	〒350-1311 埼玉県狭山市中新田353-3
勤務地	狭山市
TEL	04-2958-8925
設立	1972年7月
資本金	2,000万円
正社員数	54名(男性45名・女性9名)
採用担当窓口	総務・経理部 経理課長　橋本 尚之　TEL 04-2958-8925
初任給	200,000円
休日休暇	週休二日制(毎週)、年次有給休暇、年末年始休暇
研修制度	内定者事前研修、新入社員研修、入社後段階別工場実習
その他制度取り組み	社内報を制作し、コミュニケーションツールとして活用するとともに、社内の情報や価値観の共有化を図ります。

ここがPoint!

★社員が成長できる会社です!
★地域や社会に貢献しています!
★働きやすい雰囲気が特色です!

- 多様な働き方実践企業
- えるぼし認定
- 健康経営実践企業
- くるみん認定
- 彩の国工場
- 会社見学
- インターンシップ受入

株式会社ティー・エス・イー

ソフトウェアで世界の技術革新に貢献する

仕事の魅力!

AI、IOTはもちろんのこと、画像処理など多岐にわたる業務がありスキルアップを望めます

過度な残業はなく、就業時間内の業務推進をスタンスとしています。
生産設備ラインや検査装置の自動化・効率化のためのシステム開発や、ダム、トンネル工事の省人化支援システムの開発、ITサポート、PCキッティングなど社会に役立つ業務が多岐にわたります。

会社の魅力!

主に自動車メーカー、建設業いずれも大手企業と直接取引し、客先ではなく自社内で開発可能

OA、FAのソフトウェア開発を含むITにかかわる全てのソリューションを提供。
「制御を通じて世界の技術革新に貢献する」という理念の元、最新の技術を発信しています。

学生から見た企業の魅力!

学生が実際にインタビューしてみました!

株式会社ティー・エス・イーの魅力は、社員が誇る高い技術力とチーム力です。
普段私たちがよく耳にする企業と取引があり、相手となるお客様は幅広く、世界に通用する高い技術力を持っています。
システムに関する知識がない新入社員でも、一人一人の能力に合わせて一から学べるため安心して働くことが出来ます。
また、一つの案件を複数人で行うので、チームの力を大切にして働ける点も魅力的です。

募集対象	文系	理系	高卒	短大・専門
	大卒	院了	留学生	既卒
オンライン選考	導入なし	一部導入	募集のみ	完全オンライン

募集・採用DATA

所在地	〒350-1306 埼玉県狭山市富士見1-3-11
勤務地	狭山市
TEL	04-2950-0071
設立	1986年7月
資本金	1,000万円
正社員数	36名(男性27名・女性9名)
採用担当窓口	総務　小林そのみ　TEL 04-2950-0071
初任給	200,000円
休日休暇	完全週休二日制(土日祝)
研修制度	内定者事前研修、新人社員研修、入社後OJT
その他制度取り組み	情報処理時術者試験合格者に祝い金支給

先輩からのメッセージ

営業(SE研修後に配転)
入社3年目　T・H

ティー・エス・イーは大手企業と直接取引、という強みから自社内で開発を行っています。IT企業は客先在駐が多いイメージですが、仲間と毎日顔を合わせる安心感があります。
自作のシステムが世の中にでる手応え、お客様の喜ぶ顔がみたい、そんなことをやりがいと感じる仲間が集まっています。

ここがPoint!

★変化に強い安定力が長所です!
★商品・サービスに自信アリ!
★働きやすい雰囲気が特色です!

- 多様な働き方実践企業
- えるぼし認定
- 健康経営実践企業
- くるみん認定
- 彩の国工場
- 会社見学
- インターンシップ受入

株式会社七星科学研究所

変わらないために、変わり続ける。

仕事の魅力！

あらゆる環境に適合した多種多様な製品の設計・開発に日々取り組んでいます！

当社の製品はあらゆる環境で、設立以来80年以上、電力やデータを確実につなぎ、社会インフラを支え続けています。表面処理以外の加工工程や、信頼性を検証する試験設備が社内にあり、お客様の細かいニーズにお応えできる多種多様な製品を開発しています。営業職だからクライアントの対応だけ、技術職だから製品と向き合うだけということはなく、従業員みんなで「どうやったらよりよい製品ができるか」を考え、取り組んでいます。

会社の魅力！

心をこめた製品を通じて「お客様」「社会」「社員」にとってのオンリーワン企業を目指します

「変わらず社会インフラを支え続ける」ために、私達のモノづくりは「変わり続ける」。常に進化を続ける「オンリーワン」を目指す「モノづくり企業」です。
設立から80年以上。築き上げてきた技術力をもとに高品質の製品をご提供しながら、時代にあわせて事業を「産業用コネクタ」「ダイカスト」「情報通信機器」の3事業へ拡大。

先輩からのメッセージ

技術部技術課（コネクタ）
柏瀬文武

当社で開発製造しているコネクタは、あまり目立つ製品ではありませんが、様々な機器や機械に欠かせない製品であるため需要が安定していて、同じものを長くご利用いただいております。また、コネクタは幅広いモノづくりの現場で使用されているので、色々な分野に関わることができ、多くの経験を積めます。入社してから残業したことありません！　土日祝日、お盆、年末、休みです！　副業もOK！　転勤もほぼなし！　今の時代に合った働きやすい会社です。ぜひ七星科学研究所で一緒に働きましょう！

学生から見た企業の魅力！

学生が実際にインタビューしてみました！

日本唯一ともいわれる大きいコネクタの製造会社です。七星だけの技術と80年の信頼があり、安定して黒字を維持しています。製造だけではなく組立や検査の工程も社内にあり、受注から出荷まで一貫して行うため、お客様ファーストが徹底していると感じました。その関係もありコミュニケーションを円滑に取れる人が活躍しているそうです。制度の面では、資格補助、セミナー研修もあり、学べる体制が万全です。諸休暇の取得率が高く、会社全体の残業も月3.5時間であるなど、社員にとって働きやすい環境が整っています。

募集対象	文系	理系	高卒	短大・専門
	大卒	院了	留学生	既卒

オンライン選考	導入なし	説明会のみ	説明会と最終選考以外の選考
	一部導入	選考のみ	完全オンライン

募集・採用DATA

所在地	〒164-0002 東京都中野区上高田1-49-15
勤務地	狭山市
TEL	03-3388-3322
設立	1943年9月
資本金	4,000万円
正社員数	214名（男性150名・女性64名）
採用担当窓口	総務課　採用担当　TEL 04-2952-3101
初任給	大学院卒 219,200円、大学卒 210,800円 短大・専門卒 182,800円 高校卒 175,600円
休日休暇	完全週休2日制（土日祝）、年末年始休暇、夏季休暇、特別休暇、慶弔休暇、子の看護休暇（子が中学就学前まで）、介護休暇、リフレッシュ休暇（勤続10年ごとに付与）
研修制度	新入社員研修、若手社員研修、中堅社員研修、管理職候補育成研修、管理監督者研修 職場別技能研修、OJT
その他制度取り組み	業務に資すると会社が認めた資格について取得費用を全額補助。AIG保険加入（掛金会社負担。プライベートのケガ通院入院、病気入院費用を実費補償。上限金額等条件あり）

ここがPoint!

★地域や社会に貢献しています!
★社員が成長できる会社です!
★職場の環境整備にこだわりアリ!

- 多様な働き方実践企業
  - えるぼし認定
  - 健康経営実践企業
  - くるみん認定
  - 彩の国工場
- 会社見学
  - インターンシップ受入

芙蓉パーソナルコミュニケーション株式会社

情報・通信機器の提供を通じて地域・社会へ貢献し人々の幸福を実現！

仕事の魅力！

お客様からの「ありがとう！」一番の励みです

ご来店いただいた商品やサービスの提案をおこなう事が主な仕事です。オンライン化が進む中、店舗に足を運んでくださるお客様に寄り添った応対を心がけています。お客様からの要望だけでなく、ご利用状況や生活スタイルをお伺いし私たちから新たな利用方法をご提案しています。個人個人で目標を持っているスタッフも多く、頑張った仕事をきちんと評価される場もおるのでモチベーションの継続にもつながっています。

会社の魅力！

進化し続ける情報通信サービスを利用し楽しい生活を提案します！

社風はアットホームで、仕事はチームワークを大切にしています。「携帯電話は使っているけど、詳しくないし・・・」と不安に思うかもしれませんが、現在活躍しているスタッフも初めは皆そうでした。一人で受付が出来るようにしっかりしたフォロー体制がありますので安心して働き始められます。明るく元気な人、人と話すことが好きな人、目標を持ち実行できる人携帯電話が好きな人をお待ちしております。

先輩からのメッセージ

ドコモショップ
O・M

入社して4年になりますが、社会人になった当時を思い出すと学生時代とは異なる勉強に日々明け暮れていました。ゼロからのスタートのように感じました。入社してすぐに研修が行われましたので仕事を覚える事は大変でしたが一人で仕事を任せられるようになると非常にやりがいを感じました。働き始めのスタートラインはみな同じです。仕事をしていく中でやりがい感じられるかという気持ちが生活の充実につながっています。働いている自分を想像しながら就職活動するといい結果がでると思います。

学生から見た企業の魅力！

学生が実際にインタビューしてみました！

芙蓉パーソナルコミュニケーション株式会社は、新人研修と休暇制度が充実しており、携帯電話に詳しくない人や女性も働きやすい環境が整っている会社です。
新人研修は、一般的なビジネスマナーのほかに業務基礎やドコモ研修などがあり、期間中は先輩社員がマンツーマンで指導してくれるので、自信を持ってお客様と接することができるようになります。
また、育休などの休暇制度も充実しており、女性の産休復職がしやすくなっています。

募集対象	文系	理系	高卒	短大・専門
	大卒	院了	留学生	既卒
オンライン選考	導入なし	一部導入	募集のみ	完全オンライン

募集・採用DATA

所在地	〒350-1323 埼玉県狭山市鵜ノ木21-34
勤務地	狭山市
TEL	04-2969-7121
設立	1996年9月
資本金	1,000万円
正社員数	42名(男性21名・女性21名)
採用担当窓口	営業部　河野　TEL 04-2969-7121
初任給	174,000円～181,000円
休日休暇	月8～9日／夏季休暇、年末年始休暇(各3日間)
研修制度	内定者研修、新入社員研修、除法管理権研修、外部研修
その他制度取り組み	交通費全額支給、社員旅行(全額会社負担)、社内食事会(全額会社負担)、希望お休み制度　※社員旅行、社内食事会は新型コロナウイルス感染拡大防止の観点から休止しています

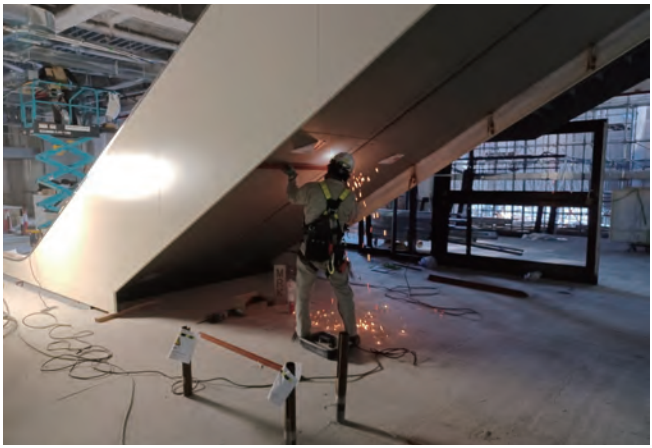

ここがPoint!

★変化に強い安定力が長所です!
★競合他社が少ないので、利益確保が安定
★取引先が大手企業で施工場所が有名

- 多様な働き方実践企業
- えるぼし認定
- 健康経営実践企業
- くるみん認定
- 彩の国工場
- 会社見学
- インターンシップ受入

株式会社村松工業

創業以来赤字経営一切していません

仕事の魅力!

自ら考え、提案の出来る企業

言われた事だけ行うではなく、自分で提案して会社を改善していける企業です。
また、過去中小企業から上場企業まで経験してきましたが、何より会社経営が安定していることが大きな特徴です。
近年、仕事が順調に増えており、やりがいを感じます。

会社の魅力!

経営の安定力に魅力のある会社

主力事業が昇降機業でエスカレータに特化した企業です。
設計・製造・施工まで幅広く行っており、特に競合他社が少ないため、安定している会社として、過去様々な経済ショックにも耐えられてきた企業です。

先輩からのメッセージ

工事部
入社6年目　S・S

学生時代の自分は、将来のことを漠然と考えており、やりたいことも特にありませんでした。就職活動を通して、社員の皆さんの仕事に対する実直さ、熱意に触れ、いつの間にか自分もその一員になっています。就職活動は、きっと困難に直面すると思います。あなたの周りには必ず人がいます。親・友達・同僚・先輩。困難に直面するのは自分だけじゃない、誰しもが通る道なんだ、自分一人だけじゃない。意外な突破口が見つかるかもしれません。皆さんにとって実りある活動となりますよう、応援してます

学生から見た企業の魅力!

学生が実際にインタビューしてみました!

株式会社村松工業の魅力は、主力であるエスカレータ・エレベータ事業の強さです。空港、駅、大学など広い領域でお客様のニーズに応え、企画設計から施工までを手掛けています。教育制度が充実しており、資格取得の支援や新人のOJT研修など、人材育成に力を入れているそうです。職場の風通しが良く、社員には事業強化のための提案ができる機会が設けられており、一人ひとりが社会貢献の意識を持っているという印象を受けました。安心して働ける環境が整っており、生活を支える事業に携わりたい人にとって魅力的な企業です。

インタビュアー／立教大学、M・H

募集対象	文系	理系	高卒	短大・専門
	大卒	院了	留学生	既卒

オンライン選考	導入なし	説明会のみ	説明会と最終選考以外の選考
	一部導入	選考のみ	完全オンライン

募集・採用DATA

所在地	〒350-1328 埼玉県狭山市広瀬台3-5-6
勤務地	狭山市
TEL	04-2968-0781
設立	1989年12月
資本金	1,000万円
正社員数	44名 (男性35名・女性9名)
採用担当窓口	総務経理部　細川　TEL 04-2968-0781
初任給	170,000円～255,000円
休日休暇	104日　会社カレンダーによる
研修制度	OJT
その他制度取り組み	必要な資格があれば、随時取得を目指します。 場合により外部講師による研修制度の導入

ここがPoint!

★商品・サービスに自信アリ!
★社員が成長できる会社です!
★働きやすい雰囲気が特色です!

- 多様な働き方実践企業
- えるぼし認定
- 健康経営実践企業
- くるみん認定
- 彩の国工場
- 会社見学
- インターンシップ受入

八千代工業株式会社

心をこめたものづくりで世界中の人たちを笑顔に

仕事の魅力!

開発～製造まで幅広い製品ラインナップと開発ステップで様々な開発に関われます!

当社では、複数の製品に対して開発～製造までのプロセスを自社内で完結しています（製品開発～試験評価～生産技術開発～生産技術製造～製造）。これによりより良い製品をお客様にお届けできる体制を整えているほかにも、社員は幅の広い経験をすることでスキルアップを図ることができます。個人個人に裁量が持たされているため、自分の考えを製品に活かすことができ、開発を達成することで自分のやりがいにも繋げることができます。

会社の魅力!

新しい挑戦を世の中の笑顔のために

私たちヤチヨグループは「社会にその存在を認められ、期待される企業」を目指して、自動車の機能部品（サンルーフ・燃料タンク）の開発・製造や車体軽量化のための樹脂製品開発、水素社会の到来に向けた水素タンクの開発、福祉車両の開発など多岐に渡る製品開発を行っています。ヤチヨ独自の世界一・世界初の技術や製品を実現しながらヤチヨブランドを築き上げ、世界中のお客様に笑顔をお届けしていきます。

先輩からのメッセージ

総務部人事ブロック
採用担当　河口雅之

昨今の自動車業界は、電気自動車の普及や自動車に付随するサービスが目まぐるしく変わる世の中です。その中でまだまだグローバルで伸びる可能性を秘めた業界です。若い皆さんがこの業界の変化を更に加速させてくれると思っていますので自動車業界にも目を向けてもらえたら嬉しいです。当社はHondaの子会社です。福利厚生や働きやすさ、自分のこだわりを発揮するにはとてもいい会社だと私自身感じています。「あなたはヤチヨで何を成したいですか？」この答えをぜひ選考で聞かせてください！

学生から見た企業の魅力!

学生が実際にインタビューしてみました!

八千代工業株式会社は、主に燃料タンクやサンルーフなどの自動車部品の開発・製造を行っています。
また「顧客第一」、「人間尊重」の企業理念の基、自社商品の品質追及や障害者向けの車椅子の開発のほか、有志での災害ボランティア活動など様々な活動を通して社会に貢献し、認められる企業を目指しています。
また、福利厚生が充実しており、人間味に溢れた企業だと思いました。

募集対象	文系	理系	高卒	短大・専門
	大卒	院了	留学生	既卒

オンライン選考			
一部導入	説明会のみ	選考のみ	説明会と最終選考以外の選考
			完全オンライン

募集・採用DATA

所在地	〒350-1335 埼玉県狭山市柏原393
勤務地	狭山市
TEL	04-2955-1211
設立	1953年8月
資本金	36億8,560万円
正社員数	820名（男性773名・女性47名）
採用担当窓口	総務部人事ブロック　河口雅之　TEL 04-2955-1211
初任給	200,860円
休日休暇	年間121日 週休2日制（土日）、年次有給休暇　繰越分100%取得 長期休暇（GW9日・夏季9日・年末年始8日※2022年度実績）
研修制度	新入社員研修、通信教育、資格別研修、品質教育など 必要な免許や資格などは会社費用で受験可能
その他制度取り組み	資格取得制度、ライフプランセミナー（30歳・50歳） 一部フレックス・交代勤務職場アリ

ここが Point!

★社員が成長できる会社です!

★働きやすい雰囲気が特色です!

★地域や社会に貢献しています!

- 多様な働き方実践企業
- えるぼし認定
- 健康経営実践企業
- くるみん認定
- 彩の国工場
- **会社見学**
- インターンシップ受入

株式会社アイライフ

お客様から喜びの声・感謝の気持ちがダイレクトに聞けます。

仕事の魅力!

「提案領域の広さ、深さ」がやりがいです。

お客様に「えー??こんなに美しく、快適になるなんて想像もできなかったわ!!」と言われることが良くあります。
自分の提案したことが形になって、お客様に快適で暮らしやすい生活を提供できて、喜びの言葉をいただいたときは、最高の醍醐味を感じるとてもやりがいのある仕事です。

会社の魅力!

アイライフの経営理念「すべてに対して愛を持って臨む。」の下、感謝し合う人間関係です。

住宅の建築業界は、住む人に優しい、環境にやさしい住まいづくりに対して、日々進化しています。
アイライフでは、社員一人一人、内外の教育セミナーに積極的に参加して、お客様にできうる限りのご提案をして家づくり、リフォームに貢献しています。

先輩からのメッセージ

リフォームディレクター
入社3年目　K・Y

入社3年目になります。入社時にマンションの水回り全体と居室の内装全部の大型リフォームを先輩社員と請け負いました。最初は、小さな工事からと思いきやいきなり大きな工事を一緒にさせていただいたおかげでリフォームの全体像が見えました。プロの各職人さんたちの見事な仕事ぶりに感動することも多く新鮮な思いでした。会社は社員一人一人をしっかり見ていてくれて教育もしてくれるので心配はいりません。お客様から喜びの声がダイレクトに伝わってくるとても良い仕事です。

学生から見た企業の魅力!

学生が実際にインタビューしてみました

株式会社アイライフはお客様のライフスタイルに合わせ、夢や希望を叶えるリフォームを手掛けている会社です。
「すべてに対して愛を持って臨む」という経営理念を掲げていますが、ここでの愛とはお客様に寄り添い意見を尊重することだそうです。日々届くお客様からの声には、作業や仕上げ、社員の人柄を称賛する声が溢れています。
更に、お客様に対してだけではなく社員や取引相手にも愛を持って接しているため、会社全体から暖かい雰囲気が感じられました。

募集対象	文　系	理　系	高　卒	短大・専門
	大　卒	院　了	留学生	既　卒
オンライン選考	導入なし	説明会のみ	説明会と最終選考以外の選考	
	一部導入	選考のみ	完全オンライン	

募集・採用DATA

所在地	〒358-0013 埼玉県入間市上藤沢20-1
勤務地	入間市
TEL	04-2965-8711
設立	1980年5月
資本金	4,000万円
正社員数	11名（男性7名・女性4名）
採用担当窓口	総務　中林 桂子　TEL 04-2965-8711
初任給	200,000円～210,000円
休日休暇	週休2日制｛日・祭日・水（会社指定日）｝・夏期休暇・年末年始・GW休暇
研修制度	社会人としての言葉遣い・礼儀作法、仕事の進め方、建築の基礎、コーディネートの基礎等
その他制度取り組み	資格取得応援、各種セミナー参加で個々のスキルアップを応援します。

未来の街づくりを支える。

ここがPoint!

★働きやすい雰囲気が特色です!
★地域や社会に貢献しています!
★変化に強い安定力が長所です!

- 多様な働き方実践企業
- えるぼし認定
- 健康経営実践企業
- くるみん認定
- 彩の国工場
- 会社見学
- インターンシップ受入

株式会社東リース

未来の街づくりを支える機械レンタルの安定企業

仕事の魅力!

「普通に貸し出す」だけでない、その先にあるニーズを読み解きお客様をサポートする仕事です。

営業職はお客様の手掛ける現場などの状況を充分に理解し、そのニーズと共に豊富な商品ラインナップより、いつ・どのように・どのような形で商品を提供すればベストになるかをご提案します。
整備職は単に商品をお貸しするだけでなく、質の高い整備技術と修理・サポートの提供を通じてお客様に安全・安心して商品をお使いいただける環境をお届けする仕事です。

会社の魅力!

建設機械と共に「安心と信頼」を誠実にお届けできるように日々努めています。

公共事業や災害復興に向けた土木・建築工事などを受け、建設業界は絶えず前進し続けています。私どもの事業である建設機械・器具の貸し出しを活用していただくことは、お客様の効率的な業務の遂行や事業の拡大に寄与するものであると自負しています。そのため「顧客第一主義」を事業理念とした商品・サービスをご提供できるよう、建設機械・器具のさらなる充実を図り、整備などの運用技術の向上にも取り組んでいます。

先輩からのメッセージ

機械管理本部　機械管理部
入社11年目　T・O

近年、年商100億円を突破しコロナ禍においても増収増益を達成するなど、安定・堅実な企業と言えます。その中で20代の管理職も多く、若いうちから多方面で活躍しています。当社は人物・人柄重視の採用を行っておりますので、エントリーいただいた皆さんとより多くお会いしたいと思っています。『出る杭を活かす』環境がある東リース。
「会社をより良くしたい」「キャリアアップしたい」と思う方は、ぜひエントリーをお願いします!

学生から見た企業の魅力!

学生が実際にインタビューしてみました!

東リースの魅力は、社員に対して真摯に向き合うところです。
社員の頑張りを評価できる人事評価制度を一新したり、資格取得支援制度やスキルアップのための研修を実施する等、社員の成長のため様々な制度や取り組みが見直されました。
また、自然災害の復旧工事やインフラ整備で東リースの建設機械が使われており、多くの人の生活を支えています。
社会貢献度が高く、携わった現場の完成を見たときに強い達成感を味わえる点も大きな魅力です。

募集対象	文系	理系	高卒	短大・専門
	大卒	院了	留学生	既卒
オンライン選考	一部導入			

募集・採用DATA

所在地	〒358-0031 埼玉県入間市新久137-1
勤務地	入間市
TEL	04-2964-8015
設立	1979年11月
資本金	10,000万円
正社員数	272名（男性227名・女性45名）
採用担当窓口	本社 総務・人事部　臼井　TEL 04-2964-8015
初任給	232,000円～258,400円
休日休暇	週休2日制/年末年始休暇、GW休暇、夏期休暇、有休休暇、慶弔休暇
研修制度	新入社員研修、安全教育研修、特別教育（小型車両系等）、中堅社員研修等
その他制度取り組み	資格取得支援制度、報奨金制度、社内表彰制度等

ここがPoint!

★働きやすい雰囲気が特色です!
★社員が成長できる会社です!
★地域や社会に貢献しています!

- 多様な働き方実践企業
- えるぼし認定
- 健康経営実践企業
- くるみん認定
- 彩の国工場
- 会社見学
- インターンシップ受入

社会福祉法人杏樹会

あなたのその手で明日の笑顔を

仕事の魅力!

「熱意」「誠意」「創意」で一人ひとりの利用者に寄り添う

社会福祉法人杏樹会は主に介護または保育が必要な方を対象にサービスを提供しています。
一人ひとりの利用者にしっかりと向き合った支援で、ご利用者のふとした時の笑顔や「ありがとう」「楽しかった」「また来たい」など言葉いただいた時や、いままで出来なかったことが「できる」ようになった喜びを感じた時は、この仕事の良さを改めて実感します。

会社の魅力!

利用者主体の施設運営に取り組んでいます。

社会福祉法人　杏樹会は入間市、狭山市、川越市、三芳町などで特別養護老人ホーム、老人デイサービスセンター、グループホーム、保育園などの事業を展開しています。
職員が働きやすい職場環境の整備を行っており、多様な働き方実践企業の「プラチナ認定」や子育てサポート企業として「くるみん」を取得して、ワークライフバランス推進に力を入れています。

先輩からのメッセージ

特別養護老人ホーム　杏樹苑滔々館　介護課
入社9年目　K・H

介護職とは、人との関わりを温かく感じる事ができるヒューマンケアの専門職種です。
この仕事のやりがいは、皆様からの「ありがとう」と言う言葉を頂ける事だと考えています。私は専門学校生の時に杏樹会施設での実習を通じて、この施設で働きたいという思いを持ち就職に至りました。理由としては、職場における人間環境の雰囲気が自分に合っていると感じたからです。介護職は専門職として生涯の仕事にできる有意義な仕事です。皆様と一緒に成長し、働くことが出来る日を楽しみに待っています。

学生から見た企業の魅力!

学生が実際にインタビューしてみました!

社会福祉法人杏樹会の魅力は、人と人とのつながりをとても大切にしているという点です。
利用者のことを第一に考え、一人一人に合ったサービスを提供しています。
また、社員同士の仲が良く、アットホームな職場であるため、お互いの意見を出し合いやすいというのも魅力の一つです。
チームワークを大切にしており、利用者だけでなく社員にとっても働きやすい環境になっていると思いました。

募集対象	文系	理系	高卒	短大・専門
	大卒	院了	留学生	既卒

オンライン選考	導入なし	説明会のみ	説明会と最終選考以外の選考
	一部導入	選考のみ	完全オンライン

募集・採用DATA

所在地	〒358-0013 埼玉県入間市上藤沢851番地1
勤務地	入間市
TEL	04-2966-7171
設立	1998年1月
資本金	—
正社員数	270名 (男性58名・女性212名)
採用担当窓口	本部 総務部　垣原 博文　TEL 04-2935-5611
初任給	182,450円～204,440円
休日休暇	週休2日制／シフトに準ずる、有休休暇初年度15日付与
研修制度	新入社員研修、管理者研修、社内研修、OJT研修
その他制度取り組み	資格取得支援制度、育児介護休暇制度、退職金制度 永年勤続表彰、e-ラーニング、職員互助会、健康診断

ここがPoint!

★働きやすい雰囲気が特色です!
★地域や社会に貢献しています!
★社員が成長できる会社です!

- 多様な働き方実践企業
- えるぼし認定
- 健康経営実践企業
- くるみん認定
- 彩の国工場
- 会社見学
- インターンシップ受入

社会福祉法人茶の花福祉会

障がい者支援一筋！あなたも感じる「集団」のチカラ！

仕事の魅力！

「音楽・運動・手芸」などあなたの特技が「支援」に繋がります！可能性は未知数！

当法人は本人の希望と利用者様の為になる事であれば、様々なことを「支援」に取り入れる方針です。実際に音楽が得意な職員が音楽を使った支援を行い、その後クラブ活動に成長しました！なんと！！この支援を発案・企画したのは2年目職員です！新人・ベテラン等は一切関係ありません！本人が「やってみたい」という気持ちがあれば、どのような特技にも可能性があります！あなたの特技、茶の花福祉会で活かしてみませんか？

会社の魅力！

無資格・未経験でも安心の育成担当あり！わからない事はその場で！

当法人は「集団」のチカラを使った特徴的な支援を行っております。ただ言葉だけ聞くと難しそうに聞こえるかもしれません…勿論、難しいこともあります！ですが当法人では育成担当制度を導入しており、最初の1年目は育成担当の先輩に付いてもらい、わからないことを「その場」で質問できる環境を用意しております！また、育成担当は基本的に同世代が担当することが多く、コミュニケーションが取りやすいと評判の制度です！

先輩からのメッセージ

知的障がい者施設
入社4年目　Kさん

「茶の花福祉会は完璧な法人です」とは言いません！もちろん、良い点もあれば至らない点もあります！優しい人もいれば厳しい人もいます！辛いって感じる時もあります。そんな時、私は「茶の花福祉会に入った理由・やりたい事」を振り返るようにしています！初心を振り返るようにして、壁にぶつかった時に乗り越える原動力にしています！是非、学生の皆様も自分が選ぶ企業・法人での「やりたい事」などを見つけられると実りのある就職活動になると思います！

学生から見た企業の魅力！

学生が実際にインタビューしてみました！

社会福祉法人茶の花福祉会の職員は、国籍を問わずおられ、無資格、未経験から始める方々も多数います。
また、新入職員としては福祉系学部ではない、法学部、経済学部、音楽系、美術系、動物系、スポーツ系を卒業して入社する人も多数います。
就労支援施設では野菜の栽培や麺類の製造、その他商品の製造など施設利用者の収入となるような商品を開発しているそうですが、これはこの福祉会の大きな魅力だと思います。

募集対象	文系	理系	高卒	短大・専門
	大卒	院了	留学生	既卒
オンライン選考	一部導入			

募集・採用DATA

所在地	〒358-0027 埼玉県入間市上小谷田3-2-21-1
勤務地	入間市
TEL	04-2990-8022
設立	1972年2月
資本金	—
正社員数	270名（男性120名・女性150名）
採用担当窓口	法人本部　若田・小島　TEL 04-2990-8022
初任給	163,500円～201,100円
休日休暇	月間8日～11日制
研修制度	新人研修・全職員研修・役職者研修・海外研修・外部研修など
その他制度取り組み	交通費支給・社宅制度・食事補助・資格取得支援・住宅手当などの各種手当・特別有給休暇（年16日）・永年勤続表彰

ここがPoint!

★地域や社会に貢献しています!

★働きやすい雰囲気が特色です!

- 多様な働き方実践企業
- えるぼし認定
- 健康経営実践企業
- くるみん認定
- 彩の国工場
- 会社見学
- インターンシップ受入

株式会社テラダイ

ダイカスト業界のニューリーダーになる!

仕事の魅力!

「いい会社」を目指します!

弊社が大切にしていることは「和」です。
馴れ合いの「和」ではなく、言いたいことが言えるよどみのない「和」であり「輪」です。
また、社会と顧客から信頼され、従業員からも愛される企業となることで、関わる全ての人を幸せにし、会社を取り巻くすべての人々が日常会話の中で「いい会社だね」と言ってくださるような会社を目指します。

会社の魅力!

**世界中の車の5台に1台がテラダイ製品!
新ブランドも立ち上げ!**

弊社は入間市にある中小企業ですが、小さな視野ではなく世界の動向を見据え未来志向で業務に取り組みます。その戦略の一つが海外進出。メキシコは自動車の生産数が伸びている有望マーケットです。日本で培った技術と海外での学びを互いに活かし、相乗効果で成長しています。また、木材を商材にした「プレトリー」Please Try It(どうぞお試しください)キャンプ&フィッシング用品などの企画・販売も開始しました。

先輩からのメッセージ

総務課
R・K

就職活動ではぜひたくさんの会社を見てみてください。ただ見るのだけではなく、自分自身のなかでここだけは譲れないと思う「軸」を持つことをお勧めします。その軸はやりたい仕事でもいいし、自分の生活スタイルに合った働き方をしたい、などなんでも良いと思います。自分に合った会社に出会えること、そしてその会社がテラダイであったら嬉しく思います。弊社は製造業ですが、入社後にイチから丁寧に教わりますので専攻は一切問いません。明るく元気で素直・挨拶ができる方を求めています!

学生から見た企業の魅力!

学生が実際にインタビューしてみました

株式会社テラダイは社会人としての基礎と社内外問わず"和"を大切にしている企業です。
時代の流れに乗り、海外にも拠点を置きつつ国内の事業にも幅広い事業を展開するなど様々なことに挑戦されています。
また他部署に限らず社長との距離も近いため社内はコミュニケーションが取りやすい環境です。
そして産休後の復帰率は100%で、育休を1年程取得された社員さんもいらっしゃいます。
そのような制度を使用しやすい環境が整えられている企業だと思います。

募集対象	文系	理系	高卒	短大・専門
	大卒	院了	留学生	既卒
オンライン選考	導入なし	説明会のみ	説明会と最終選考以外の選考	
	一部導入	選考のみ	完全オンライン	

募集・採用DATA

所在地	〒358-0033 埼玉県入間市狭山台4-8-14
勤務地	入間市
TEL	04-2934-3641
設立	1976年12月
資本金	10億4,200万円(グループ全体)
正社員数	112名(男性85名・女性27名)
採用担当窓口	総務課　小谷 綾子　TEL 04-2934-3641
初任給	198,800円
休日休暇	週休2日制(年2回程度土曜出勤あり)、GW、夏季、年末年始
研修制度	新人研修、フォローアップ研修、資格取得関連の研修
その他制度取り組み	積立NISA制度(奨励金あり)、資格取得支援、永年勤続祝金・特別休暇、交通費支給、保養所宿泊費補助、奨学金返還支援制度(2023年度開始予定)

ここがPoint!

★商品・サービスに自信アリ!

★社員が成長できる会社です!

多様な働き方実践企業
えるぼし認定
健康経営実践企業
くるみん認定
彩の国工場
会社見学
インターンシップ受入

株式会社マスダック

フードマニュファクチャリングサービス

仕事の魅力!

お菓子づくりの礎を、この手で築く

部品の製作から機械の組み立て、試運転、そして最後にお客様工場への据え付けまで行います。
お菓子づくりの根幹となる生産ラインを一貫して製作できることに加え、主要工程を担当できるので、とてもやりがいのある仕事。

会社の魅力!

それぞれが異なる役割を持つ3つの組織が連携し、事業を展開している当グループ

経営戦略や管理を担う「マスダック」、製菓機械の提供を担う「マスダックマシナリー」、そしてOEM事業を担う「マスダック東京ばな奈ファクトリー」の3社で構成されています。いずれも本社は共通であり、共に連携し合っているため、同じ文化と目的を持っています。それぞれの組織がそれぞれに与えられた専門性に注力することで高度な技術力を生み出し、その結果、グループ全体で高い総合力が生まれています。

先輩からのメッセージ

営業本部
入社4年目

皆さんには、意欲的に何でも学んでいただきたいです。当社では、どの部署においても「お菓子」と「機械」の2種類の知識が必要です。お菓子がどのようにしてつくられるのか、その工程を詳しく知ることで、最適な機械をご提案できるからです。また、「つくる」に留まらず、故障などのアフターフォローまで行いますので、「機械のどの部分が壊れている」などに対応できる構造の知識も必要です。それらを身につけるためには、自発的に学ぶ意欲が大切で、何にでも興味を持ってもらえたら嬉しいです。

学生から見た企業の魅力!

学生が実際にインタビューしてみました

この会社の魅力は「チャレンジ精神が強い社風」と「お菓子作り×ものづくりのやりがいの大きさ」です。メーカーでありながらも、「新しいかつ自分たちしかできないこと」への挑戦を続けています。お土産用のお菓子需要の減少を逆にチャンスと捉え、新規事業に挑戦しているとのお話が印象的でした。また、複雑な機械を完成させることや、それにより作られたお菓子が店頭に並ぶのを見たときのやりがいはとても大きいと感じました。「ものづくりが好き」、「チャレンジが好き」、「お客様との関係構築をしてみたい」方にピッタリな会社です。

インタビュアー/東京大学、M・H

募集対象	文系	理系	高卒	短大・専門
	大卒	院了	留学生	既卒
オンライン選考	導入なし	説明会のみ	説明会と最終選考以外の選考	
	一部導入	選考のみ	完全オンライン	

募集・採用DATA

所在地	〒359-1147 埼玉県所沢市小手指元町1-27-20
勤務地	入間市
TEL	04-2948-7445
設立	1957年3月
資本金	1億円
正社員数	263名(男性225名・女性38名)
採用担当窓口	総務人事グループ　手塚正臣　TEL 04-2948-7445
初任給	204,000円
休日休暇	完全週休2日制(土日祝) 但し、事業会社により交替休日あり 年次有給休暇、夏期休暇、年末年始休暇、慶弔休暇
研修制度	新入社員研修、新入社員フォローアップ研修、 中堅社員研修、マネジメント研修
その他制度取り組み	財形貯蓄制度、独身寮

ここがPoint!

★変化に強い安定力が長所です!

★働きやすい雰囲気が特色です!

★社員が成長できる会社です!

- 多様な働き方実践企業
- えるぼし認定
- 健康経営実践企業
- くるみん認定
- 彩の国工場
- 会社見学
- インターンシップ受入

株式会社ASTRANS

「面白く、質の高い生活」を提供していきます

仕事の魅力!

Wexthuset（ヴェクスセット）の世界観を皆さんに伝えていきます

北欧ガーデニング事業では、アイテムの販売を通じて「自然を共有し、動植物と共存するスウェーデンの暮らし」を提案しています。ガーデニング用品としての用途にとどまらない、ライフスタイル商材として幅広いお客様にお取り扱いいただいています。2017年からスタートした新規事業でまだまだ発展途上のブランドです。皆さんにWexthusetのブランド認知を広げていくために今後も社員全員で尽力していきます。

会社の魅力!

多様な事業から時代のニーズに合わせたサービスを提案しています

不動産賃貸業を主軸として、多様な事業展開を行っています。特に現在注力をしている北欧ガーデニング事業では、スウェーデンに本社を置く「Wexthuset」の日本フランチャイズとしてガーデニングアイテムを販売しています。ECサイトや店舗での小売と、小売店等への卸売を通じてスウェーデンのライフスタイルを提案しています。創業100周年に向けて今後も新しいことに挑戦しながら、事業の拡大に取り組んでいきます。

先輩からのメッセージ

Wexthuset事業部
入社2年目　社員

入社当初から北欧ガーデニング事業、Wexthusetの営業を担当しています。ブランドやアイテムの訴求のために店舗のレイアウトや、POP等の媒体の作成を行っています。他にも様々な業務がありますが、自分の作ったものが形として反映されることがやりがいにつながっています。ガーデニングやスウェーデンに興味のある方はもちろんのこと、まだまだ5年目のブランドなので、新しいことに挑戦したい方にはぴったりの会社だと思っています。皆さんと一緒に働けるのを楽しみにしています！

学生から見た企業の魅力!

学生が実際にインタビューしてみました!

株式会社ASTRANSの魅力は、若い社員が多く、意見交換がしやすい職場環境にあると考えます。コミュニケーションが取りやすいことで仕事がスムーズに進み、より良い案が浮かぶ機会が増えます。インタビューの中では、「幅広い業務を行うことから行き詰まることがある」と伺いました。このような場面に直面した時、周りの社員が意見を出し、知識を補い合い見聞を広げ、次につなげているとのことでした。皆の力で、新しいモノを生み出すことができる職場に、魅力を感じています。

インタビュアー／淑徳大学経営学部1年

募集対象	文系	理系	高卒	短大・専門
	大卒	院了	留学生	既卒
オンライン選考	導入なし	説明会のみ	説明会と最終選考以外の選考	
	一部導入	選考のみ	完全オンライン	

募集・採用DATA

所在地	〒351-0011 埼玉県朝霞市本町1-8-7　綿谷ビル4F
勤務地	朝霞市
TEL	048-461-1115
設立	1935年6月
資本金	1億円
正社員数	6名（男性2名・女性4名）
採用担当窓口	総務　土方　TEL 048-461-1115
初任給	239,000円
休日休暇	完全週休2日制
研修制度	新入社員研修
その他制度取り組み	資格取得支援制度、資格手当、生涯設計手当

ここがPoint!

★変化に強い安定力が長所です!
★社員が成長できる会社です!
★商品・サービスに自信アリ!

- 多様な働き方実践企業
- えるぼし認定
- 健康経営実践企業
- くるみん認定
- 彩の国工場
- 会社見学
- インターンシップ受入

テイ・エス テック株式会社

自動車シートの魅力や可能性を探求し、新たな価値創造を目指す

仕事の魅力！

「座る」のプロフェッショナルとしての挑戦

安全性や快適性に加え、軽さやシートアレンジ、環境影響や作りやすさなどシートに求められる項目は多種多様です。これらの項目について、すべてを高いレベルで成立させるよう追求していくことが、仕事の難しい部分であり魅力です。
また、最近は自動運転時代の到来を見据え、シートやドアだけでない車室内空間全体の提案を行っており、さらなる事業の幅の広がりを見せています。

会社の魅力！

働きやすい環境の中で生まれる高い技術力

1960年の創業以来、四輪車用シートをはじめ、自動車内装品を手掛ける部品メーカーです。四輪車用シートは自動車の「安全性」や「快適性」を大きく左右する重要な製品です。
当社は理念である「人材重視」に基づき、有給休暇取得率100％（繰越分）をはじめとする働きやすい環境で開発を行っており、シート領域における特許総合力ランキングで日本1位、米国2位を獲得するなど高い技術力を誇っています。

先輩からのメッセージ

経理部
入社5年目　F・M

就職活動は、皆さんの人生に大きく影響を与えるものです。
多くの企業の中から就職企業絞り込む必要があるため、悩む時期や辛い時期もあると思います。
しかし、自分自身が納得感をもって入社を決断した企業であれば、やりがいのある仕事をすることができます。
皆様にとって実りある活動となるよう応援しております。

学生から見た企業の魅力！

学生が実際にインタビューしてみました！

朝霞市に本社を置く株式会社テイ・エステックは、自動車用のシートや内装部品を開発、生産しています。
シートアレンジの体験をさせていただいたのですが、使う人のニーズに合わせた設計をしていることがとてもよく伝わってきました。
北米やアジア諸国にも生産拠点と販売網を展開しており、日本以外の地で仕事ができるところが魅力に感じました。
また、コロナ禍で在宅勤務もある中、社内は活気に満ち溢れていました。

募集対象	文系	理系	高卒	短大・専門	
	大卒	院了	留学生	既卒	
オンライン選考	一部導入				

募集・採用DATA

所在地	〒351-0012 埼玉県朝霞市栄町3-7-27
勤務地	朝霞市
TEL	048-462-0622
設立	1960年12月
資本金	47億円
正社員数	1,763名（男性1,573名・女性190名）
採用担当窓口	人事部人事企画課　前田 汐音　TEL 080-1052-1788
初任給	207,000円（大卒） 230,505円（修士） 245,617円（博士）
休日休暇	完全週休2日制（土日）、GW（9日）・夏季（9日）・年末年始（8日）等
研修制度	新入社員研修・入社3年目研修・中堅職研修 等
その他制度取り組み	社会保険完備・社宅（入居条件あり）・社員食堂・フレックスタイム制勤務（コアタイムなし）・在宅勤務制度 等

ここがPoint!

★社員が成長できる会社です!
★変化に強い安定力が長所です!
★商品・サービスに自信アリ!

多様な働き方実践企業
えるぼし認定
健康経営実践企業
くるみん認定
彩の国工場
会社見学
インターンシップ受入

トーアン株式会社

健康経営優良法人2022認定！安全第一と健康第一を目指します

仕事の魅力！

商品の“プロフェッショナル”になる！

取扱品目は約7,000種以上。カタログ掲載外の商品も多く扱っているため、幅広い知識を得られ、商品の“プロフェッショナル”になります！また、お客様からの問い合わせに対し柔軟な対応ができることで仕事のやりがいにつながります。トーアンでは、自分の得意なこと、大学で学んだこと、興味のあること、それぞれが仕事に活かせます。ぜひトーアンで発揮しませんか？

会社の魅力！

57年目を迎える歴史ある商社。
時代のニーズに沿った多目的な事業展開

消火器販売からスタートした当社。消火器販売のみならず、看板や大型サインの製造、保安用品のレンタルなど、お客様のニーズと時代のニーズに合わせ事業内容を広げてきました。枠にとらわれない総合商社として、自然災害の頻発や感染症の流行、さらには法律の改正による新たな商品の提案など、私たちに出来ることを問い続けながら、これからも多目的な事業展開を行っていきます。

先輩からのメッセージ

関東営業部　営業一課
入社1年目　F・S

もともと営業に興味があったのですが、個人か法人かと考えた時、より大きな可能性を求めて法人向け営業をやってみたいと思っていたところ、現在の会社に出会いました。
今、目標とする会社、業種のある人も、まだ模索中の人も、まずは動き出してみてください。
見て、体験して視野を広げることで、自分の道が拓けることがあると思います。

学生から見た企業の魅力！

学生が実際にインタビューしてみました！

トーアン株式会社はカラーコーンや工事看板などの保安用品の総合商社です。
ただ、扱う商材はそれにとどまらず、着ぐるみから鳥居まで分野は多岐にわたります。
というのも、お客様の要望に応え続けてきているからです。
50年以上、時代に合わせて挑戦してきた会社です。
会話が盛んな社風であり、好奇心旺盛の方におすすめです。
人との出会いを大切にしており、採用においてもそれは変わりません。
まずはちょっと「覗いて」みてはいかがでしょうか。

募集対象	文系	理系	高卒	短大・専門
	大卒	院了	留学生	既卒
オンライン選考	導入なし	一部導入	募集のみ	完全オンライン

募集・採用DATA

所在地	〒963-0215 福島県郡山市待池台一丁目55番地37
勤務地	朝霞市
TEL	024-963-2050
設立	1966年5月
資本金	4,500万円
正社員数	74名（男性47名・女性27名）
採用担当窓口	総務部　神事 薫　TEL 024-963-2050
初任給	182,000～194,000円
休日休暇	日曜、祝日、土曜（土曜日は月一回程度出勤あり）、夏期休暇、年末年始休暇、特別休暇（慶弔等）
研修制度	新入社員研修、フォローアップ研修、中堅社員研修、営業研修、主任研修他社内研修有り
その他制度取り組み	フォークリフト技能講習費用負担、資格取得費用補助、インフルエンザ予防接種費用補助、中高生扶養加算金支給（年一回）、健康経営優良法人（国）の認定取得

ここがPoint!

★社員が成長できる会社です!
★働きやすい雰囲気が特色です!
★福利厚生が充実しています!

多様な働き方実践企業
えるぼし認定
健康経営実践企業
くるみん認定
彩の国工場
会社見学
インターンシップ受入

株式会社武蔵野

食と癒しで社会に貢献しています！

仕事の魅力！

若手から活躍できる会社です！

弊社では、入社後8ヶ月間の現場研修、1、2、3年目のフォロー研修、昇格者研修、など、社員一人一人が成長できる環境づくりにも力を入れております。
若手から製造管理や商品の開発に携わることができたり、積極的に意見を出ししやすい会社です。入社4年目で主任になり、部署長を担っている社員もいます。

会社の魅力！

セブン-イレブン向けの調理済み食品（弁当・寿司・サンドイッチ・惣菜・麺類等）の開発・販売

武蔵野は大手コンビニ、セブン-イレブンのお弁当やおにぎりなど、多くの方にとって身近な商品を開発・製造している会社です。福利厚生が手厚く、子育て支援では出生祝い金制度（第1子：50万円、第2子：100万円、第3子以降：200万円）や、入学祝い金制度（小学校：20万円、中学校：30万円、高校：50万円）があります。また、借り上げ社宅や社員寮もあり、家賃を会社が約8割負担します。

先輩からのメッセージ

人事部
入社4年目　C・S

私は入社から3年半、工場でおにぎりやお弁当のトッピングを行う部署の管理をしていました。その部署では、商品の出荷時間や従業員の残業管理がとても大切だったため、時間管理能力が身につきました。現在は、人事部に異動し、時間を守ることへの意識を大切にしながら仕事ができており、現場を経験して良かったと感じています。入社後の8か月の研修制度など、若手社員が成長できる環境があります！ぜひ、選考にお越し下さい！皆さんと一緒に働けることを楽しみにしています。

学生から見た企業の魅力！

学生が実際にインタビューしてみました！

株式会社武蔵野は「本物のおいしさの追求」を企業理念としており、主に食品と癒しを提供している会社です。
なかでも株式会社武蔵野の魅力は「日本全国の方を笑顔にできること」です。
埼玉県に本社を構えながら日本全国に工場があり、大手コンビニエンスストアにおにぎりや麺類、デザートなどの多くの商品を卸しています。
そのため自分が携わったもので、日本全国の多くの人を笑顔にできるというのが大きな魅力だと感じました。

募集対象	文系	理系	高卒	短大・専門
	大卒	院了	留学生	既卒
オンライン選考	一部導入			

募集・採用DATA

所在地	〒351-0034 埼玉県朝霞市西原1-1-1
勤務地	朝霞市
TEL	048-487-1111
設立	1969年12月
資本金	2億6,000万円
正社員数	2,817名（男性2,474名・女性343名）
採用担当窓口	人事部　酒井 千佳　TEL 048-487-1111
初任給	大学院卒 257,800円　大学卒 251,000円 短大・専門卒 223,300円 高校卒 216,500円
休日休暇	完全週休2日制（年間休日105日）＋国民の祝日、 年次有給休暇、慶弔休暇、産前産後休暇、育児休暇等
研修制度	入社後8ヶ月間の現場研修、1年目・2年目・3年目フォロー研修、昇格者研修、工場長研修、海外研修等 通信教育制度（受講修了時に、費用を全額負担します）
その他制度取り組み	通信教育制度（受講修了時に、費用を全額負担します） 資格取得支援制度　等

ここがPoint!

★社員が成長できる会社です!
★働きやすい雰囲気が特色です!
★職場の環境整備にこだわりアリ!

- 多様な働き方実践企業
- えるぼし認定
- 健康経営実践企業
- くるみん認定
- 彩の国工場
- 会社見学
- インターンシップ受入

株式会社エルグッドヒューマー

すべての人に“上機嫌”を提案・提供いたします！

仕事の魅力！

**どんな業務でもプロ意識を持って！
常に挑戦しつづけています！**

コールセンターやキャンペーン事務局、人材派遣などそれぞれの部署ごとに1つ1つの仕事を丁寧にプロ意識を忘れずに日々業務に取り組んでおります。例えば、今後こんなシステムがあれば人材確保が出来る！こんな研修を取り入れたらお客様の満足感も得られ、リピートに繋がる！など、業務をする中で感じたことを発言できる環境です。

会社の魅力！

**企業や人財の“懸け橋”になれるよう
様々な事業展開をしています！**

弊社は、キャンペーン事務局運営やデータ入力サービス代行、コールセンターなどのBPO事業、人材派遣事業など、様々な業務を行っており、顧客のビジネスを多角的にサポートしております。
今後も今まで出会う事のなかった異業種や人財を繋ぐ“懸け橋”となるべく、様々な事業を展開し、社会に新たな価値を創出するとともに社員一同成長し続けていけるところが魅力です。

先輩からのメッセージ

HR事業部
K・K

就職活動をしていく中で、自分がどんなことをやりたいのか、どんなことに挑戦したいのか、ふいに自分が分からなくなることがあるかもですが、まず自分がその仕事にわくわくするか、楽しめるかがとても大切になるのではと思っております。あまり興味がなかった業界でも少し踏み込んでみたら意外な楽しさがあるかもしれません。視野を大きく持ち、たくさんの方のお話を聞くことで、入社後の役に立つこともあると思います。
皆様の活動を応援しております。

学生から見た企業の魅力！

学生が実際にインタビューしてみました！

株式会社エルグッドヒューマーの魅力は、
スピード感を持って行動するところ、プロ集団としての意識を大事にしているところです。
具体的な業務内容は、データ入力やチケットに関しての仕事で、ハガキ対応や入力件数の確認をする地に足のついた業務をされているということです。
地道な活動からプロは生まれてくるのだということを実感しました。

募集対象				
	文系	理系	高卒	短大・専門
	大卒	院了	留学生	既卒

オンライン選考				
	一部導入			完全オンライン

募集・採用DATA

所在地	〒353-0004 埼玉県志木市本町6-21-9
勤務地	志木市
TEL	048-485-2906
設立	2016年7月
資本金	20,000,000円
正社員数	24名（男性11名・女性13名）
採用担当窓口	管理部　大野 剣仁　TEL 048-485-2906
初任給	200,000円
休日休暇	週休2日制
研修制度	・新入社員研修 ・OJT研修
その他制度取り組み	・交通費支給 ・社内懇親会

ここがPoint!

★地域や社会に貢献しています!
★社員が成長できる会社です!
★変化に強い安定力が長所です!

多様な働き方実践企業
- えるぼし認定
- 健康経営実践企業
- くるみん認定
- 彩の国工場

会社見学
- インターンシップ受入

幸町歯科口腔外科医院

患者さんをリアルライフステージに導こう

仕事の魅力！

歯科医療の力で
地域の皆様の健康増進に貢献できます！

歯科医師も歯科衛生士も担当制で、患者さんの治療や口腔ケアを行います。たくさんの患者様とその症例を通して、患者様の生活や人生に深くかかわることができ、とてもやりがいを感じる職業です。歯科医院は女性が活躍できる職場です。女性は結婚や出産などのライフステージの変化がありますが、歯科医師や歯科衛生士は、長く安定して続けられる職業です。自分も活躍し、まさにリアルライスステージを歩めます。

会社の魅力！

お口の健康で、地域の皆さまを幸せにする
『リアルライフステージ』を目指しています！

こんにちは！幸町歯科口腔外科医院の院長・宮本です。私達は「かかりつけ歯科医強化型歯科診療所」として、お口の健康で患者様を幸せにする『リアルライフステージ』を目指しおり、『口腔ケア』を重要視しております。「患者様を口腔ケアの力で健康に導きたい」「仕事の本当のやりがいを感じたい」「いい仲間と一緒に働きたい」「プロとしての自信とスキルを身につけたい」とお考えの方、ぜひ当院でチャレンジしてみませんか？

先輩からのメッセージ

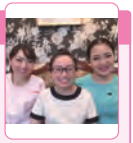

歯科衛生士
入社8年目　谷口・高野・川﨑

就職活動で実際に医院見学をし、社員の方の働く姿をみて、熱意や将来性に魅力を感じ、入社を決意致しました。皆さんもぜひ、見学に来てください。職場の方がどんな想いで仕事をしているのか？どんな方がいるのか？などを知ることができる貴重なチャンスです。はやく内定を得ることも大事ですが、入社後は長く患者さんと関わり貢献できるか、そして医院と患者さまのために、自分が成長できるかが大切だと思います。皆様にとって実りある活動となるよう応援しております。

学生から見た企業の魅力！

学生が実際にインタビューしてみました！

歯科として、主に虫歯や歯周病の予防や治療を通じて患者さんが「健康にいるためのお手伝い」を行っている。社員の方々の様子から、この目標にやりがいを持ったうえで日々仕事に取り組む環境があると感じられた。また、女性が多く、女性が働きやすい環境が整っているとも感じた。採用は、歯科医師、衛生士、技工士、受付の全職種で行っており、目標を考えた上で業務ができる人を募集している。また、歯科治療費補助が出るなど、福利厚生も充実している。仕事を通じて目標を達成することに喜びを感じられる人には特におすすめしたい会社だ。

インタビュアー／早稲田大学、T・T

募集対象	文系	理系	高卒	短大・専門	
	大卒	院了	留学生	既卒	
オンライン選考	導入なし	説明会のみ	説明会＋面接1回の選考		
	一部導入	面接のみ	完全オンライン		

募集・採用DATA

所在地	〒353-0005 埼玉県志木市幸町1-12-16　幸町歯科口腔外科医院
勤務地	志木市
TEL	048-456-7500
設立	2007年11月
資本金	—
正社員数	25名（男性4名・女性21名）
採用担当窓口	採用担当　日吉みお子　TEL 048-456-7500
初任給	250,000円
休日休暇	週休2日制（日祝・平日1日）、年次有給休暇、 年末年始休暇
研修制度	新入社員研修会 外部講師による管理職研修会（コーチング） 外部講師による歯科衛生士実技研修会
その他制度取り組み	資格取得支援制度 産休育休実績あり、ライフステージに対応した勤務制度

ここがPoint!

★地域や社会に貢献しています!
★社員が成長できる会社です!
★変化に強い安定力が長所です!

- 多様な働き方実践企業
- えるぼし認定
- 健康経営実践企業
- くるみん認定
- 彩の国工場
- 会社見学
- インターンシップ受入

関口工業株式会社

「物創りをとおしての人づくり」が弊社の経営理念です

仕事の魅力!

日々成長を感じられる仕事です。

弊社が受注している土木工事には『橋脚の設置・道路舗装・河川堤防舗装・耐震工事』など、様々な工事があります。
日々学ぶことが多く、長年工事を経験すればするほど自分の知識が増えていき、担当できる工事の種類が増えていきます。
日々成長していることを感じながら仕事に取り組んでいくことができるのが、施工管理職の魅力です。

会社の魅力!

地域全体へ貢献できる会社です。

弊社では、道路舗装、橋脚の設置、堤防の整備などを行っています。
受注先がすべて国交省や埼玉県・本社近隣の市などの官公庁であり、インフラ整備を通して地域社会へ長年貢献している、県下でも有数の建設会社となっています。

先輩からのメッセージ

施工管理職
入社5年目　K・T
自分の納得できる環境や、福利厚生のバランスを考えて企業選びをすることが大切だと思います。
面接の時には気負わず、あまり自分を大きくみせようとせず、ありのままの自分を伝えてください。

学生から見た企業の魅力!

学生が実際にインタビューしてみました

関口工業株式会社の魅力は2つあります。
1つ目は女性が働きやすい点です。
正社員59名のうち19名が女性で、女性同士が話しやすく産休や育休も取得しやすいそうです。
子育てが落ち着いたら職場復帰もしやすい環境があります。
2つ目は国や市などの公共事業に関わることができる点です。
関口工業株式会社は個人向けの事業を展開しておらず公共事業向けの仕事を受注しています。
例えば、大規模な国道工事橋の建設などに関わっています。

募集対象	文系	理系	高卒	短大・専門
	大卒	院了	留学生	既卒
オンライン選考	導入なし	説明会のみ	説明会と最終選考以外の選考	
	一部導入	選考のみ	完全オンライン	

募集・採用DATA

所在地	〒353-0002 埼玉県志木市中宗岡1-3-34
勤務地	志木市
TEL	048-472-2822
設立	1926年3月
資本金	9,680万円
正社員数	59名（男性43名・女性16名）
採用担当窓口	総務部　小林　TEL 048-472-2822
初任給	施工管理職：大卒265,182円 地質調査員：大卒253,175円 事務職：大卒220,818円
休日休暇	土日・祝日、年末年始、慶弔、 有給休暇（初年度15日、最高20日）
研修制度	新入社員研修、安全教育研修、外部研修、 各種職務に応じた研修
その他制度 取り組み	ノー残業デー制度、資格取得支援制度

ここがPoint!

★変化に強い安定力が長所です!
★商品・サービスに自信アリ!
★働きやすい雰囲気が特色です!

- 多様な働き方実践企業
- えるぼし認定
- 健康経営実践企業
- くるみん認定
- 彩の国工場
- 会社見学
- インターンシップ受入

東京ブレイズ株式会社

「ろう付」というニッチな業界できらりと輝く専門企業。

仕事の魅力!

お客様に喜ばれる仕事です

お客様のニーズに応える仕事の進め方のため、お客様に喜んでいただける機会がとても多いのが当社の仕事の特徴です。お客様のニーズに応えられない場合でも、できないことを正直にお伝えします。単に仕事を受注することを目的とするのではなく、お客様との信頼関係を構築していくことで、お客様によりよいサービス、製品を提供していきます。当社の仕事は、もの作りを縁の下で支える無くてはならない仕事なのです。

会社の魅力!

お客様の「付けたい」を形にする企業です

東京ブレイズは、お客様の接合に関する要望を把握し、それを形にする会社です。お客様ごと、製品ごとのニーズに合った適切な提案を行うことで信頼を得ています。細かなことでも、お客様の要望に応えることができるよう、日々技術やノウハウを積み重ねを大切にし、わたしたちのろう付でお客様に喜んでいただけるよう努めています。そして、ろう付された製品が皆さんの役に立ち、生活が豊かになることを通じ社会に貢献していきます。

先輩からのメッセージ

製造部
K・N

私は中途採用で入社しました。前職は製造業とは全く異なる業種でした。学校も工業系ではありません。何も知らない私でしたが、新しいことに挑戦しようと東京ブレイズに応募しました。社長はじめ、先輩方は分からないことは分かるまで教えてくれます。分からないことが分かると仕事はどんどん面白くなります。また、当社は取引先が国内だけでなく海外にも広がり、コロナ禍でも業績が伸びている安定企業です。そんな【強い企業】である東京ブレイズで皆さんと一緒に働ける日を楽しみにしています。

学生から見た企業の魅力!

学生が実際にインタビューしてみました!

東京ブレイズ株式会社は"ろう付"という金属の溶接技術に特化し、ろう付加工やろう材/炉の販売を行っています。他にもろう付に関する技術の研究開発や、様々な委員会での発表など業界の技術進歩への取り組みも積極的で、日本のテクノロジー産業に大きく貢献している企業でもあります。この会社では理系人材のみならず、文系出身の方や高卒の方も同じように現場で活躍されており、ろう付や溶接に関する知識がゼロであっても、入社後から学び始めることができます。よって理系学生のみならず、多くの学生にとって注目すべき企業です。

インタビュアー／上智大学、Y・K

募集対象	文系	理系	高卒	短大・専門
	大卒	院了	留学生	既卒

オンライン選考	導入なし	説明会のみ	説明会と最終選考以外の選考
	一部導入	選考のみ	完全オンライン

募集・採用DATA

所在地	〒157-0062 東京都世田谷区南烏山3-23-10
勤務地	志木市
TEL	03-3300-1141
設立	1970年2月
資本金	3,000万円
正社員数	29名 (男性24名・女性5名)
採用担当窓口	管理部　玉尾 学　TEL 03-3300-1141
初任給	大卒初任給 200,080円
休日休暇	年間休日105日 (一年単位変形労働時間制)、年末年始、GW、夏季休暇あり。年次有給休暇あり。
研修制度	新入社員研修、必要に応じ社内外の研修に参加。
その他制度取り組み	各種社会保険完備、交通費支給、社員旅行、暑気払い、健康診断、退職金制度　ほか

ここがPoint!

★商品・サービスに自信アリ!
★地域や社会に貢献しています!
★社員が成長できる会社です!

- 多様な働き方実践企業
- えるぼし認定
- 健康経営実践企業
- くるみん認定
- 彩の国工場
- **会社見学**
- インターンシップ受入

株式会社平成エンタープライズ

私たちの事業を通じて関係した方々全員を幸せに

仕事の魅力！

自分たちの関わる仕事に対して一人一人が社長・店長という気持ちを持って取り組んでいます。

幸せの価値観は人それぞれであり、100人いれば100通りの幸せがあります。
やる気次第で各事業部の責任者を任せ、店長・社長になることも可能であり、社員の自主性を尊重し、応援支援していきます。

会社の魅力！

お客様と直接接し、当社のファンを多く作り出すビジネスを目指しています。

今までは旅行会社などを通して当社のサービスを受けていたお客様が大半でした。
これからは「『平成エンタープライズ』のサービスを受けたい！」「『平成エンタープライズ』のサービスじゃなければ駄目だ！」というお客様を増やしていきます。

先輩からのメッセージ

経営企画部
大山美代子

私どもの会社では様々な事業に取り組んでおり、バス事業はもちろん国内外の旅行事業、宿泊業、観光施設、健康事業、不動産業、等幅広い事業展開を行っております。いざ就職活動を始めても学生の皆さんはきっと「自分が何をやりたいか」「自分に合う仕事は何か」悩む方が多いかもしれません。当社では入社後に研修期間を長く設け、時間をかけてじっくりと配属先を決めるので、色々な部署の研修を経てから自分に合う部署や仕事を見つけることができ、色々な可能性がある会社です。

学生から見た企業の魅力！

学生が実際にインタビューしてみました！

株式会社平成エンタープライズは、ホテルと空港を繋ぎ、利用者を円滑に送り迎えすることを得意としている企業です。また、貸切観光バス・ホテル・不動産業・レジャー施設など幅広く観光関連事業を展開しており、例えば、日帰り果物狩りバスツアーなど子どもから大人まで幅広い年齢層が楽しむことができる観光イベントの展開や、コロナ禍でペット需要が高まりつつある今、愛犬と一緒に旅行ができるバスツアーなど、全社で新しいことに挑戦しようとする姿勢も強みと言えます。

インタビュアー／淑徳大学経営学部1年

募集対象	文系	理系	高卒	短大・専門
	大卒	院了	留学生	既卒
オンライン選考	一部導入	選考のみ	完全オンライン	

募集・採用DATA

所在地	〒353-0004 埼玉県志木市本町5-22-26　HEGビル
勤務地	志木市
TEL	048-487-9090
設立	1992年12月
資本金	7,600万円
正社員数	805名（男性511名・女性294名）
採用担当窓口	総務部　齋藤治子　TEL 048-487-7182
初任給	222,500円
休日休暇	年間110日 ※月9日（1・8月は月10日）、年次有給休暇、慶弔休暇
研修制度	新入社員研修、添乗員研修、管理職研修
その他制度取り組み	大型自動車第二種免許取得養成制度

ここがPoint!

★地域や社会に貢献しています!
★働きやすい雰囲気が特色です!
★社員が成長できる会社です!

- 多様な働き方実践企業
- えるぼし認定
- 健康経営実践企業
- くるみん認定
- 彩の国工場
- 会社見学
- インターンシップ受入

株式会社細田管工

優れた機動力、確かな技術 いつの時代にもお客様に安心を。

仕事の魅力！

【社会インフラに直結する仕事です】

今、当たり前に使っている水道が使えなくなったら・・・。
その最悪を防ぐのが私たちの使命です。
公共工事が7割以上を占め、自分の仕事を通じて、地域に貢献する誇りと達成感を味わえます。
専門知識を身につけ、一生の財産にできる仕事です。

会社の魅力！

若い力で未来をめざします

管工事のプロフェッショナル株式会社細田管工は、給配水、水道衛生工事のスペシャリストでありたいとの想いで真摯に技術の向上に努めています。一番大切にしているのは人間力。よく学び人として成長し、仕事を通して人生を豊かなものにしてほしいと強く願っています。我が社の誇る高い技術を駆使し、広く社会の隅々にお届けする為に、日々の業務に取り組み、今後もその普及を心掛けてまいりたいと思います。

先輩からのメッセージ

工事部
K・H

就職活動は自分を見つめ直す人生で数少ないチャンスです。
まずは、いろいろな業界、会社を見学出来る特権をぜひ活かしてください。
沢山の企業を目で見て、耳で聞くことで自分自身の知識や経験に必ずプラスになります。
苦しい時もあるかも知れません。
ただその先に、皆さんにとってベストな出会いがあります事を切に願います。

学生から見た企業の魅力！

学生が実際にインタビューしてみました！

株式会社細田管工の魅力は、社内の雰囲気が良く、アットホームなところだと思います。
新入社員が入ると1対1で教育をし、3年程経ってから1人立ちということで、育成に時間をかけてくれ、失敗しても先輩からアドバイスをもらうことができる、素晴らしい教育方針であると思います。
実際に働いている方は、自分の仕事にプライドを持ってはたらいていたので、やりがいのある仕事です。

募集対象	文系	理系	高卒	短大・専門
	大卒	院了	留学生	院卒
オンライン選考	導入なし	一部導入	募集のみ	完全オンライン

募集・採用DATA

所在地	〒353-0003 埼玉県志木市下宗岡3-4-9
勤務地	志木市
TEL	048-473-7232
設立	1982年2月
資本金	2,000万円
正社員数	15名(男性12名・女性3名)
採用担当窓口	代表取締役　細田訓由　TEL 048-473-7232
初任給	200,000円
休日休暇	日・祝　夏季休暇、年末年始休暇、GW休暇
研修制度	新入社員研修、技術者研修、資格取得研修
その他制度取り組み	資格取得支援制度、退職金制度

ここがPoint!

★働きやすい雰囲気が特色です!
★地域や社会に貢献しています!
★職場の環境整備にこだわりアリ!

- 多様な働き方実践企業
- えるぼし認定
- 健康経営実践企業
- くるみん認定
- 彩の国工場
- 会社見学
- インターンシップ受入

株式会社HONUA

みんなが笑顔になれる街づくり

仕事の魅力！

**地域の方々から感謝されるモノづくり。
楽しく働き、地域貢献。**

基本的にはお客様から依頼のあった現場を測量、図面作成、施工、完成引き渡しがメインになります。
その作業の中でもHONUAとして面白いことができないかを常に提案しながら他の会社にはできないことを目指し仕事していきます。
地球が舞台のモノづくりなので仕事が完成したときの達成感はとても魅力的ある仕事だと思います。

会社の魅力！

**生まれたてほやほやのHONUAを
これからみんなで育てていきましょう。**

HONUAの仕事は地球を舞台にモノづくりを行う会社です。
ハワイ語で大地、地球をという意味を持っています。
関わる全ての人々が幸せになれることを目指しています。

学生から見た企業の魅力！

学生が実際にインタビューしてみました！

株式会社HONUAの魅力は、「会社と共に成長しながら、建設業の現場から社会貢献に携わることができる」ことです。主に水道や橋などの公共インフラの維持・保全に取り組んでおり、業務の社会貢献性が非常に高いことが特徴です。社員の方々の仲も良く、他社にはなかなかない多様な社内イベントを楽しむことができる温かい環境も大きな魅力の1つです。自分から様々なことに関心を持ち、未経験の業務にも積極的に取り組むことができる人にとって魅力ある会社です。

インタビュアー／早稲田大学、Y・M

先輩からのメッセージ

工事部
K・N

建設業は楽しいものづくりの連続です。
正解がなく日々自分を成長させていく仕事です。
HONUAは仕事だけでなく遊びも（旅行、BBQ、海遊び、スパルタンレース等）社員みんなで全力で楽しんでいます。
3期目で設立したばかりの会社ですが一緒に会社を育て頑張っていきましょう。

募集対象	文系	理系	高卒	短大・専門
	大卒	院了	留学生	既卒
オンライン選考	導入なし	一部導入	募集のみ	完全オンライン

募集・採用DATA

所在地	〒351-0111 埼玉県和光市下新倉4-13-23
勤務地	和光市
TEL	048-202-1983
設立	2021年4月
資本金	500万円
正社員数	6名（男性4名・女性2名）
採用担当窓口	総務部　持田清輔　TEL 090-1794-9825
初任給	220,000円
休日休暇	週休2日制、年次有給休暇、年末年始休暇、夏季休暇
研修制度	新入社員研修
その他制度取り組み	資格取得支援制度等、社員旅行、交通費支給

ここがPoint!

★地域や社会に貢献しています!
★変化に強い安定力が長所です!
★社員が成長できる会社です!

多様な働き方実践企業
えるぼし認定
健康経営実践企業
くるみん認定
彩の国工場
会社見学
インターンシップ受入

株式会社ホンダレインボーモータースクール

安全な交通社会の実現を目指しています！

仕事の魅力！

「伝える」ことで感謝される仕事です！

私たちの仕事は安全な運転の仕方を伝えることにあります。うまく伝えることができれば、お客様から感謝の言葉をいただけますが、伝え方を間違えてしまうと、正しい情報を伝えることができなかったり、会社の評判を落としてしまいかねません。どんな伝え方がよいかを常に模索し実行できた際に、感謝の言葉を伝えてもらえた時にはとてもやりがいを感じることができます。

会社の魅力！

Hondaの100%出資の子会社です。

弊社は埼玉県のほか、静岡県、福岡県、熊本県に5つの拠点を持ち、初心運転者教育の自動車教習所事業、すでに免許をお持ちの方向けの安全運転事業、モータースポーツの楽しさを伝えるモータースポーツ普及事業、ドローンの操縦技能や安全運航管理者を伝えるドローン事業の4つの事業を中心に運営しております。多くの方に安全運転のノウハウを伝え、交通事故を減らすことで安心して過ごせる交通社会を目指しています。

先輩からのメッセージ

和光センター教育課学科Gr
入社5年目　荻野さん

就職活動にあたり、自分の好きなことややりたいことを考える方が多いと思います。
私自身も車の運転が好きで、人と関わることが好きだったので、教習指導員という仕事の選択肢を得ることができました。一方でやりたいことが見つからないという方も多いと思います。たとえやりたいことがわからなくても、自分ができること、苦手ではなくできるものが必ずあります。
そういった選択肢の中からどのような仕事ができるのかを考えていくことも必要ですので、焦らずに頑張ってください！

学生から見た企業の魅力！

学生が実際にインタビューしてみました！

株式会社ホンダレインボーモータースクールは、ホンダの100%子会社の大規模な自動車教習所で、都心が近くアクセスのしやすさで安定した集客を実現しています。福利厚生が充実しており長く働けることや自分のアドバイスで運転出来るようになった生徒の方から直接感謝されるやりがいが魅力的です。安全運転教育も行っており、既に免許を持った方にも指導を行うプログラムもある点が特徴です。運転や教えることが好きで色々チャレンジしたい方、コミュニケーションを大切に出来る方にオススメです。

インタビュアー／日本大学、K・R

募集対象	文系	理系	高卒	短大・専門
	大卒	院了	留学生	既卒
オンライン選考	一部導入	書類のみ	完全オンライン	

募集・採用DATA

所在地	〒351-0111 埼玉県和光市下新倉5-27-1
勤務地	和光市
TEL	048-461-1105
設立	1972年6月
資本金	8,000万円
正社員数	216名（男性174名・女性42名）
採用担当窓口	総務部総務課　吉村 哲　TEL 048-461-1105
初任給	177,328円（高卒）～206,808円（大卒）
休日休暇	年間休日120日 週休2日制、年末年始休暇、8月5連休
研修制度	新入社員研修 教習指導員事前教養
その他制度取り組み	メンター制度、マイカー通勤可、インフルエンザ予防接種

ここが Point!

★商品・サービスに自信アリ!

- 多様な働き方実践企業
- えるぼし認定
- 健康経営実践企業
- くるみん認定
- 彩の国工場
- 会社見学
- インターンシップ受入

みはし株式会社

装飾材で人々の生活に彩りを！

仕事の魅力！

穏やかな雰囲気で仕事ができます！

弊社の装飾材が実際に使われている建物など街で見かけると、「ここにも使われているんだ」と嬉しくなります。
穏やかな雰囲気の職場で、残業月平均10時間、年間休日120日以上と、仕事とプライベートの両立がしやすいです。

会社の魅力！

お客様のニーズにお応えするため、商品開発から生産・販売に至るまで一貫して取り組んでいます

弊社の装飾材はテーマパーク、テレビ、映画セットなどの公共施設から一般住宅まで幅広い建物に使用されています。
当社のオリジナルブランド「サンメント」は、建築業界でモールディングの代名詞になっています。
新商品の開発も活発に行い、よりお客様のニーズにお応えできるよう特注品での対応も行っています。

先輩からのメッセージ

宣伝部
立花清香

就活中に見つけた弊社のWEBサイトを見て「こんな綺麗な製品を日本で作っているなんて凄い！」と感動したのが入社のきっかけです。私は大学で学校教育を専攻していました。異なる分野の仕事でも、第三者に物事を伝える場面では学生時代の経験が間接的に活かされていると感じます。現在は宣伝部に所属しており、社内外でコミュニケーションの機会が沢山あります。誰に何を伝えるのか、常に自分の考えを整理するようにしています。是非色んな企業を見学して、将来の選択肢を広げてみてください。

学生から見た企業の魅力！

学生が実際にインタビューしてみました！

みはし株式会社は内外装華飾材や建築材料の製造販売を行う会社です。製品やサービスを通じて美しく豊かな建築空間の実現に貢献することを目指してきてました。新入社員に対して指導する係を付けて、毎日相談できる環境、なんでも聞ける関係を作るように「メンター制度」を取り入れていることが魅力だと感じました。新入社員だけでなく、メンターになる社員の成長にも繋がると思います。そして、直接社員と話して「会社の雰囲気と人柄が良い」と言われことを伝わりました。働きやすい環境作りをしっかり取り組んでいることが分かりました。

募集対象	文系	理系	高卒	短大・専門
	大卒	院了	留学生	既卒

オンライン選考	導入なし	説明会のみ	説明会と最終選考以外の選考
	一部導入	選考のみ	完全オンライン

募集・採用DATA

所在地	〒351-0101 埼玉県和光市白子3-26-43
勤務地	和光市
TEL	048-464-3111
設立	1973年5月
資本金	8,000万円
正社員数	92名（男性59名・女性33名）
採用担当窓口	管理部人事課　栗山香澄　TEL 048-464-3111
初任給	短大・専門卒 179,680円 大卒 203,880円
休日休暇	週休二日制（土日）、祝日、年次有給休暇、年末年始休暇、夏季休暇、GW　※会社行事の為年に三回休日に勤務あり
研修制度	新入社員研修（会社・商品・ビジネスマナー・工場実習）
その他制度取り組み	メンター制度、資格取得支援制度、QCサークル活動

ここがPoint!

★地域や社会に貢献しています!
★働きやすい雰囲気が特色です!
★変化に強い安定力が長所です!

- 多様な働き方実践企業
- えるぼし認定
- 健康経営実践企業
- くるみん認定
- 彩の国工場
- 会社見学
- インターンシップ受入

株式会社かくの木

地域医療と介護の力で、新座市を日本一安心な街へ

仕事の魅力！

出会いの数だけ、喜びと成長がある。
身につく力は、専門性と社会人としての基礎力。

かくの木の事業所はどこも、常に人と出会い、人と触れ合う職場。患者様、利用者様との出会いからの学びも多く、また感謝の言葉を頂くこともあり、自分の成長を実感できます。かくの木では、どの職種の人も「誠実なプロフェッショナル」であることをめざし、OJT制度や研修制度の充実をはかっています。時には苦しい経験もあるかもしれませんが、どこに行っても通用する専門性や社会人としての基礎力を身に着けることができます。

会社の魅力！

地域医療に積極的に携わる薬局として、最期まで寄り添う介護事業者として、地域に貢献します。

医療や介護で困ったら、「かくの木に相談しよう」と選んでいただけることをめざしています。処方箋がなくても気軽に薬や健康のことについて相談ができる薬局。在宅医療にも対応できる専門性を備えた薬局。相談されたら迅速に行動し、最適な福祉用具を提案できる福祉用具事業所。地域の他の医療機関や介護事業所と連携しながら、地域の皆さま一人ひとりが、住み慣れた街で自分らしく暮らし続けることを支えます。

先輩からのメッセージ

木の実薬局
入社3年目／T・H

かくの木は、「人」を大切にする会社です。患者様だけでなく、一緒に働く社員に対しても、「相手の立場になって考える」ということを大切にしています。新しいことを始めたい時やミスが起こってしまった時、その出来事に対して、メンバーみんなで考えてくれるので、安心して働くことができます。また、意見が通りやすく、若いうちから様々なことにチャレンジでき、チャレンジした後もきちんとフィードバックがもらえるので、自己成長を実感できる会社です！

学生から見た企業の魅力！

学生が実際にインタビューしてみました！

株式会社かくの木は、地域の患者さん向けに、管理栄養士の方からのワンポイント講座イベントを開催するなど、あたたかい雰囲気で地域に貢献している企業です。また、患者さん第一に接することは勿論、一緒に働く社員にもやさしく、相手の立場を考えて働ける社員であることが重視されており、安心して働くことができるという言葉が印象的でした。医療系のお仕事は学び続ける必要がある中、社内の研修・外部研修への補助が充実しています。先輩に相談したり薬剤師の方が一丸となってみんなで仕事をし、成長できる環境です。

募集対象	文系	理系	高卒	短大・専門	
	大卒	院了	留学生	既卒	
オンライン選考	随時入社	説明会のみ	説明会と最終選考以外の選考		
	一般選考	募集のみ	完全オンライン		

募集・採用DATA

所在地	〒352-0033 埼玉県新座市石神2-3-3
勤務地	新座市
TEL	048-480-4525
設立	1992年12月
資本金	3,600万円
正社員数	57名(男性15名・女性42名)
採用担当窓口	業務管理部　相原、野中　TEL 048-480-4525
初任給	薬剤師：252,000円、管理栄養士：170,000円 調剤薬局事務・福祉用具専門相談員：168,000円
休日休暇	完全週休2日制（日曜・祝日・平日1日）、有給休暇・初年度10日、夏期休暇4日、年末年始休暇4日、慶弔休暇、育児休業、介護休業　※年間休日：約124日（有給除く）
研修制度	新入社員研修、階層別研修、かくの木研修会（社員の学びを発表する研修会）、リクルータ研修、OJT制度、自己研修、研修休日制度（入社3年目まで）、海外研修
その他制度取り組み	職種別OJT制度、入社後1か月後・6か月後面談、キャリア面談、メンター制度、目標管理制度、永年勤続表彰制度、退職金制度、社員旅行、保養所、医療費補助制度他

ここがPoint!

★商品・サービスに自信アリ!
★働きやすい雰囲気が特色です!
★変化に強い安定力が長所です!

- 多様な働き方実践企業
- えるぼし認定
- 健康経営実践企業
- くるみん認定
- 彩の国工場
- 会社見学
- インターンシップ受入

協和界面科学株式会社

界面科学と創造力で人と地球を豊かにする

仕事の魅力!

『現代の名工』から技術の継承

弊社の技術部には40代で現代の名工に選出された社員が在籍しています。電子回路設計、組み込みプログラム設計、回路解析など電子機器分野に関して高い技能を有しております。界面科学に関する測定器の開発・設計業務を現代の名工から技術や知識を学び、今までにない新たな測定装置を生み出すことに挑戦してみませんか。表には出てきませんが、社会貢献度の高い装置に携われる、とても魅力のあるお仕事です。

会社の魅力!

「世界で一番界面科学に詳しい会社になる」
私たちはこのVisionの元に集まっています。

環境に優しい新素材開発や快適性能の向上など、人々のライフスタイルを変える最先端の研究や技術開発を協和界面科学は支えています。私たちが目標としているのは、長年の経験と豊富な実績を基盤に、果敢にチャレンジし続けて界面科学技術の無限の可能性を切り拓くことです。
これからもオンリーワンの技術を提供し、皆さまに信頼される企業であり続けます。

先輩からのメッセージ

技術部受託測定課
入社1年目　H・O

社会人への準備として、大学生のうちに敬語の使い方に気をつけておけばよかったと思いました。社会に出て目上の方々と接する機会が急増しましたが、敬語がうまく使えなくて困りました。また、社会の制度やしくみについて少し勉強しておけばよかったかなと感じております。社会に出ると友達と遊ぶ機会がめっきり減ってしまうので、学生のうちにたくさん遊んでおくのも大事だと思います。そこで得た思い出や人脈は、社会人になったときにメンタル面でかなり助けになっているような気がします。

学生から見た企業の魅力!

学生が実際にインタビューしてみました!

協和界面科学株式会社の魅力は、専門知識を活かせる環境と社内制度の充実性です。界面科学測器全般を扱い、既存製品のバージョンアップや新しい装置の開発に注力されています。基礎知識から学べる研修や講演に加え、社会人の基本を学べる研修もあり、教育制度が充実しています。また、有良な子育てサポートが評価され、県内で最初に厚生労働省の認定マークを獲得したそうで、仕事と私生活を両立できる環境が整っているという印象を受けました。風通しのよい、安心の社内制度・環境で、専門的な事業に携わりたい方に魅力的な企業です。

インタビュアー／立教大学、M・H

募集対象	文系	理系	高卒	短大・専門
	大卒	院了	留学生	既卒
オンライン選考	随時入社	説明会のみ	説明会と最終選考以外の選考	
	一般採用	募集のみ	完全オンライン	

募集・採用DATA

所在地	〒352-0011 埼玉県新座市野火止5-4-41
勤務地	新座市
TEL	048-483-2626
設立	1947年5月
資本金	1,000万円
正社員数	77名(男性39名・女性38名)
採用担当窓口	経営企画室　平野大輔　TEL 048-483-2626
初任給	高卒：200,000円　高専卒：212,000円 大卒：222,000円　大院卒：242,000円
休日休暇	完全週休2日制(祝日のある週は、土曜日出勤の場合もあり)、年間休日：119日(21年実績)　夏季休暇、年末年始休暇、記念日休暇、リフレッシュ休暇制度あり
研修制度	入社後約2か月間の新人研修、社外講師を招いての勉強会(1回/月)、社員や技術顧問による社内勉強会(不定期)、その他階層別の社外セミナー(管理職研修含む)
その他制度取り組み	職務発明に対する報奨制度、賞与時の社内表彰(社長賞、専務賞、部長賞)制度、検定試験制度、資格取得奨励制度、ものづくり教室

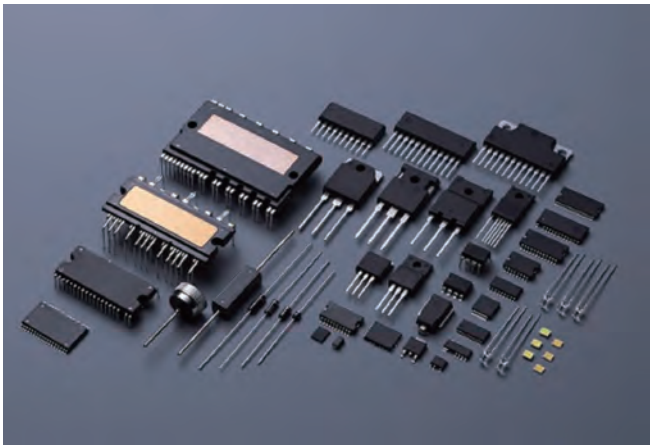

ここがPoint!
- ★地域や社会に貢献しています!
- ★働きやすい雰囲気が特色です!
- ★職場の環境整備にこだわりアリ!

- 多様な働き方実践企業
- えるぼし認定
- 健康経営実践企業
- くるみん認定
- 彩の国工場
- 会社見学
- インターンシップ受入

サンケン電気株式会社

小さな部品で、世界を支える

仕事の魅力！

半導体製造に関わる様々な知識が身につきます！

サンケン電気では、半導体製造の一連の工程である「回路設計」「前工程」「後工程」をすべてグループで一貫して行っています。会社によってはどれか一つに特化していることも珍しくありませんが、サンケン電気ではすべての工程に関する業務を経験することができるため、半導体製造に関わる多くの知識を学べます。

会社の魅力！

高い技術力と社員ひとりひとりが働きやすい環境が魅力です！

サンケン電気株式会社は、70年以上の歴史を持ち、パワー半導体の開発設計から販売までを行い、世界でも高いシェアを誇ります。培われた独自技術と最新技術を融合させ、高品質・低コスト化に加えて省エネ化にも力を入れており、多角的な面から技術の向上に努めています。また、テレワークや時差出勤、フレックスタイム制など従業員が働きやすい環境も整えられており、安定と向上力のある会社です。

先輩からのメッセージ

プロセス技術統括部IC設計部IC設計課
入社5年目　M・U

当社の製品は電力の高効率化を実現し、省エネルギーやCO_2排出抑制に貢献できるので、それに携われるという使命感からやりがいを感じます。
また、多種多様な強みを生かせるのが、当社の仕事です。
さまざまなアイデアが研究開発のヒントになりますので、半導体に興味のある人は、ぜひ当社を検討してほしいと思います。

学生から見た企業の魅力！

学生が実際にインタビューしてみました！

サンケン電気株式会社は、約70年の歴史を持ち、パワー半導体、電源機器の開発設計から販売までを行い、世界でも高いシェアを誇ります。
培われた独自技術と最新技術を融合させた世界と戦える企業です。
品質を上げること、低コスト化に加えて省エネ化にも力を入れており、多角的な面から技術の向上に努め続けています。
また、テレワークや時差出勤、フレックスタイム制など従業員が働きやすい環境も整えられており、安定と向上力のある非常に魅力的な企業です。

募集対象					
	文系	理系	高卒	短大・専門	
	大卒	院了	留学生	既卒	
オンライン選考	一部導入	選考のみ	完全オンライン		

募集・採用DATA

所在地	〒352-8666 埼玉県新座市北野3-6-3
勤務地	新座市
TEL	048-472-1121
設立	1946年9月
資本金	208億960万円
正社員数	841名（男性685名・女性156名）
採用担当窓口	総務人事統括部人事部人事課　根岸尚也 TEL 0120-177-301
初任給	修士了：258,000円（22.4実績） 大卒：234,000円（22.4実績）
休日休暇	年間休日130日 完全週休2日制（土日祝）、年次有給休暇、GW休暇、夏季休暇、年末年始休暇
研修制度	新入社員研修、職種別研修、階層別研修、社内技術講座、英会話レッスン、通信教育
その他制度取り組み	テレワーク制度、フレックスタイム勤務制度、フリーアドレス制度、資格取得支援制度 健康経営優良法人（国）の認定取得

ここがPoint!

★地域や社会に貢献しています!

★社員が成長できる会社です!

- **多様な働き方実践企業**
- えるぼし認定
- 健康経営実践企業
- くるみん認定
- 彩の国工場
- 会社見学
- **インターンシップ受入**

株式会社東上セレモサービス

人の心を大切にする企業

仕事の魅力!

お客様ひとりひとりに寄り添うお仕事。

結婚式・お葬式・ご法要・お祝い等、当社の事業すべてに共通するのは、お客様の大切な人生の節目の時を支えるお仕事だということです。お客様ひとりひとりに寄り添った「時」をご提案し形にしていくので、様々な知識が身に付き、また資格取得支援制度等もありますので自身の成長にもつながります。人と接するのが好きな方、人に寄り添う仕事がしたい方にとても魅力のあるお仕事です!

会社の魅力!

埼玉県で半世紀以上、
お客様の人生の「時」をプロデュースしています。

「地域貢献」という想いからあえて商圏を広げず、埼玉県内の東武東上線、西武線沿線の地域の方々に寄り添ったサービスを50年以上提供しています。また、ご誕生・七五三からお葬式・ご法要のお席まで、お客様の様々な人生の節目を世代を超えてサポートすることを目指し、関東で初のISOを取得するなど、お客様がより「安心」できる高品質なサービスを提供できるよう様々な取り組みをしています。

先輩からのメッセージ

葬祭部門
入社7年目　葬祭ディレクター

就職活動中は、周りと比べて焦ったり、自分が何したいのか迷ったりすることがあるかもしれません。
でも、そんな時こそ自分の将来を見つめ直す良いチャンスだと思います。立ち止まって、自分が将来どのように成長していきたいか、そのうえで、どういう会社ならそれが実現できるかしっかり考えることが大切だと思います。
悔いが残らないよう就職活動頑張ってください。
応援しています!

学生から見た企業の魅力!

学生が実際にインタビューしてみました

株式会社東上セレモサービスで働くことの魅力は、冠婚葬祭というお客様にとって大切な一日をかけがえのない時間にするために共に作り上げていく事です。
形式だけのサービスではなく、お客様の心に寄り添う事を大切にしています。
社員が提案したプランに対してお客様の本心を探し、「あなたにやってもらえてよかった」という言葉を頂ける様な、お客様の「ありがとう」にやり甲斐のある仕事を求めている方がより活躍できる場です。

募集対象	文系	理系	**高卒**	**短大・専門**
	大卒	**院了**	留学生	**既卒**
オンライン選考	導入なし	**説明会のみ**	説明会と最終選考以外の選考	
	一部導入	選考のみ	完全オンライン	

募集・採用DATA

所在地	〒352-0001 埼玉県新座市東北2-27-3
勤務地	新座市
TEL	048-471-2711
設立	1967年6月
資本金	2,000万円
正社員数	127名 (男性74名・女性53名)
採用担当窓口	東上セレモサービス 採用係　齋藤　TEL 048-471-2711
初任給	170,000円～200,000円
休日休暇	月8日/年末年始休暇、慶弔休暇、有給休暇、育児休暇、介護休暇
研修制度	新入社員研修、部署別研修、外部研修
その他制度取り組み	資格取得支援制度、社内表彰制度、退職金制度、従業員割引制度

ここがPoint!

★働きやすい雰囲気が特色です!
★社員が成長できる会社です!
★商品・サービスに自信アリ!

- 多様な働き方実践企業
- えるぼし認定
- 健康経営実践企業
- くるみん認定
- 彩の国工場
- 会社見学
- インターンシップ受入

株式会社ボン

『私たちは永遠の美しさ提供業』です！

仕事の魅力！

＜さまざまなキャリアを目指せる！＞

店長にキャリアアップしたスタッフや、20代で事業部長になったスタッフ、産育休を活用して復職しているスタッフなど、一人ひとりが自分らしく働けるのも私たちボンの特徴。
代表の加藤が「社員が安心して働けるように、日本一幸せなサロンを目指したい」と強く願っており、自分らしいキャリアを歩めます。

会社の魅力！

「美しくありたい」 誰でも抱くこの憧れをこの手で掴む、それが「株式会社ボン」の仕事です。

経営ビジョン『素敵なお母さん創り！』、モットー『仕事は楽しく、遊びは一生懸命！』表彰制度や研修旅行、誕生日休暇などのイベントを通し、上司や社長との交流や相談しやすい体制を整え、エステティシャンとしての仕事ならではのやりがいや魅力、そして何より女性が活躍できる職場環境作りに努めています。常にポジティブシンキング。そんなエステティシャンばかりが在籍する株式会社ボンは、とにかく明るく元気な会社です。

先輩からのメッセージ

エスティフル志木店
入社10年目

働きやすい環境や温かい社風に惹かれました。幼い頃、母にお顔のケアをしてもらったのがきっかけでエステに興味をもち、色んなサロンに通ううちに、自分もエステティシャンになりたいと思いました。ボンは待遇面が良かったのと、面接時の温かさに惹かれて入社を決めました。フェイシャル専門なので、シミ取りの施術をしたり、お肌に合わせてホームケアのアドバイスをしたり。自分の手でお客様のお肌を変えることができ、お客様に喜んでいただけることがやりがいです！

学生から見た企業の魅力！

学生が実際にインタビューしてみました！

株式会社ボンの福利厚生の特徴は、女性が働きやすい制度を整えている点です。
育休・産休は常に誰かが取得している状態とのことです。このような状態が受け入れられていれば「本当は育休取りたいけど言いづらいな」といったことが起こらないのではないかと思いました。
3ヶ月に一度の表彰制度があり、売上やチラシ配りによる予約件数など様々な分野別で表彰するので仕事をする上でのモチベーションが上がるのではと感じました。

募集対象	文系	理系	高卒	短大・専門
	大卒	院了	留学生	既卒
オンライン選考	一部導入			

募集・採用DATA

所在地	〒352-0004 埼玉県新座市大和田5-2-25
勤務地	新座市
TEL	048-482-7511
設立	1976年9月
資本金	1,000万円
正社員数	130名（男性3名・女性127名）
採用担当窓口	総務　望月　TEL 048-482-7511
初任給	210,000円
休日休暇	お盆休暇、年末年始休暇、誕生日休暇、リフレッシュ休暇
研修制度	新入社員研修、初級研修、化粧品研修
その他制度取り組み	表彰制度、社員旅行、社員割引

ここがPoint!

★社員が成長できる会社です!
★職場の環境整備にこだわりアリ!
★地域や社会に貢献しています!

- 多様な働き方実践企業
- えるぼし認定
- 健康経営実践企業
- くるみん認定
- 彩の国工場
- 会社見学
- インターンシップ受入

増木工業株式会社

未来へつなぐ、ハートフルコミュニティ

仕事の魅力!

カタチに残るものづくり

何もないゼロのところから、建物ができあがるまでのすべてに立ち会うことができます。
大変なことも多いですが、竣工・引渡しを迎えた時は大きな達成感と感動に包まれます。
また多くの人と接する仕事ですので、「自分が伝えたいことを正確に相手に伝える」スキルも身に付きます。

会社の魅力!

人々に感動を与える、建物づくりを目指して。

あらゆる建築・不動産のニーズにお応えし地元に密着した事業を展開している総合建設会社です。
独自の思想による「健康経営」への取組みや、マイアニバーサリー休暇制度・在宅勤務制度・親子出勤制度・半社半学制度など働きやすい職場環境つくりが注目され、『埼玉県多様な働き方実践企業プラチナ』に認定されました。

先輩からのメッセージ

建設部
T
増木工業は研修制度が充実しているので、建築の知識や資格がない方でも学びながら成長することができます。
入社後はまず現場でのOJT研修を中心に先輩のサポートから始め、知識や経験を増やし独り立ちできるようになります。
また社内には資格取得支援制度があり、働きながら資格取得にも挑戦しやすい環境が整っているので安心して挑戦できます!

学生から見た企業の魅力!

学生が実際にインタビューしてみました!

増木工業株式会社は、「建設を通じて人々に感動を与える」ということを大切にしており、お客様に言われたことだけではなくプラスαの提案をするなど、とてもやりがいのある仕事だと感じました。
また建設業界の中でも女性の割合が多く、福利厚生がしっかりしていて、女性の働きやすい環境が整っていました。
新型コロナウィルスの感染対策もされていて、毎週のPCR検査やアルコール除菌など安心して働くことのできる職場でした。

募集対象	文系	理系	高卒	短大・専門
	大卒	院了	留学生	既卒
オンライン選考	一部導入	選考のみ	完全オンライン	

募集・採用DATA

所在地	〒352-0011 埼玉県新座市野火止3-10-7
勤務地	新座市
TEL	048-477-2446
設立	1949年7月
資本金	1億円
正社員数	28名(男性25名・女性3名)
採用担当窓口	管理部　川井　TEL 048-477-2446
初任給	177,400円～185,500円
休日休暇	日曜・祝日・会社カレンダーによる土曜日 GW休暇・夏季休暇・年末年始休暇ほか
研修制度	新入社員研修、入社年数および役職に応じた研修(3年目社員・リーダー社員・主任社員・中堅幹部社員・役員)、京都・奈良研修旅行、自主企画研修
その他制度取り組み	社会保険完備・退職金共済・確定拠出年金・所得補償保険・従業員持株会・社宅(独身用1万円～) マイ・アニバーサリー休暇制度・短時間正社員制度・親子出勤制度ほか

ここがPoint!

★地域や社会に貢献しています!
★商品・サービスに自信アリ!
★社員が成長できる会社です!

多様な働き方実践企業
えるぼし認定
健康経営実践企業
くるみん認定
彩の国工場
会社見学
インターンシップ受入

株式会社エフケイ

目指すのは、地域に根付いた“健康サポートNO.1企業”

仕事の魅力！

地域の健康づくりに貢献できる！

「人の役に立つ仕事をしたい」「健康に関わる仕事に就きたい」「人と接するのが好き」「資格を取れる仕事に就きたい」「結婚しても出産しても仕事は続けたい」「やりたいことにチャレンジさせてくれる会社がいい」「ありがとうと言われる仕事がしたい」と思っている学生のみなさま、全て叶います！私たちの仕事は薬を販売することではなく、地域の健康をサポートすること。ぜひ一緒に埼玉県を元気にしていきましょう。

会社の魅力！

人々が気軽に集う「町の健康相談所」

私たちの事業の目的は、地域の方々に「薬が必要ない健康な体」を手に入れていただくこと。運営する事業は、この目的のために存在します。「調剤、ドラッグストア、ドラッグストア+コンビニエンスストア、訪問看護、健康食品の製造販売」ドラッグストアを地域の健康相談窓口と位置づけ、様々なサービスを提供し、幼年期～終末期に至るまでの人々の生活をサポートし、”未病予防”を啓蒙しています。

先輩からのメッセージ

店舗運営部
入社3年目　M・K

医薬品の接客をメインで仕事を行なっています。お客様の健康を第一に考え、OTC医薬品や健康食品という分野から情報提供を行なっています。モノ売りではなく、あくまで情報提供、健康に対するアプローチをしてお客様の生活にあった形をお選びいただくということを念頭に接客を行なっています。
当社のキーワードはカウンセリング。「人と関わることが好き、接客が好き、健康を通じてサポートしたい」という方にとっては、エフケイは最高の場所です。

学生から見た企業の魅力！

学生が実際にインタビューしてみました！

株式会社エフケイは、ドラッグストア30店舗と訪問看護ステーション2店舗を埼玉県内のみで展開しており、地域に寄り添った会社です。健康について気になっている方や、今の生活をより充実させたい方などのカウンセリングを行い、幅広い年齢層に対応した商品を取り揃えているところが魅力です。利益のためではなく、地域の方に喜んでもらいたいという気持ちを大事にしながら仕事に取り組まれています。地域に密着した働き方を目指す方にオススメな企業だと感じました。

インタビュアー／淑徳大学経営学部1年

募集対象	文系	理系	高卒	短大・専門
	大卒	院了	留学生	既卒
オンライン選考	一部導入			

募集・採用DATA

所在地	〒354-0033 埼玉県富士見市羽沢3-27-2
勤務地	富士見市
TEL	049-251-5399
設立	1988年12月
資本金	5,000万円
正社員数	131名（男性79名・女性52名）
採用担当窓口	総務人事教育部　川崎和憲　TEL 049-251-5399
初任給	210,000円～220,000円
休日休暇	月9日～10日　年間休日114日
研修制度	新入社員研修、階層別研修、メーカー研修等
その他制度取り組み	資格取得支援制度、社員割引制度

ここがPoint!

★変化に強い安定力が長所です!
★働きやすい雰囲気が特色です!
★社員が成長できる会社です!

- 多様な働き方実践企業
- えるぼし認定
- 健康経営実践企業
- くるみん認定
- 彩の国工場
- 会社見学
- インターンシップ受入

医療法人恵雄会

無資格・未経験歓迎！研修制度も充実！安心して働ける環境です！

仕事の魅力！

多職種連携によるスキルアップ、
自分自身の成長とご利用者の笑顔がやりがいです！

医療分野（医師、看護師など）、リハビリテーション分野（理学療法士、作業療法士など）、管理栄養士、支援相談員、介護支援専門員など多職種が協力しながら働くことで、様々な分野の専門職と直接関わることができ、知識・技術面でのスキルアップが図れます。また、職種間の垣根なく良い関係の中でご利用者が心地よく過ごすことができるよう支援し、笑顔に触れられることがやりがいです。

会社の魅力！

安定した経営基盤のもと研修制度が充実。
働き方も様々、幅広い年齢層の方が活躍しています。

多くの施設を直接運営しているため、経営基盤が安定しており安心して働き続ける事ができます。未経験でも早く職場に慣れ、仕事をこなせるようになるために、入職後半年～1年指導担当者が付き、OJT研修を行います。初めての仕事、慣れない環境の中でも相談できる先輩がいる事で安心して仕事ができます。また、様々な働き方での雇用が可能で、企業内保育所の設置もあり個人個人のライフスタイルに合わせた働き方を選択できます。

先輩からのメッセージ

富士見の里
入社5年目　Y・F

学校を卒業し、知識もないまま入職しました。介護のことは何も分からず、はじめは不安な毎日でしたが、周りの先輩方が優しく丁寧に教えてくれ、研修等も重ねる中で徐々にできることも増えました。利用者様と関わることで新しい知識をたくさん学ぶことができ、『ありがとう』と言っていただくと嬉しい気持ちになり、やりがいを感じます。そんな時、一人一人のご希望に沿ったサービスを提供し、利用者様の立場に寄り添う事の出来る介護士になろうと改めて思うことが出来ます。

学生から見た企業の魅力！

学生が実際にインタビューしてみました！

医療法人恵雄会が運営する鶴瀬台の里は、介護老人保健施設です。
当施設の魅力は、利用者のみならず、働く職員に対する工夫も充実しているところです。
地域交流スペースを設けることにより、コミュニケーションを活性化させるなど、各利用者のニーズに合わせた様々な取り組みがなされています。
また社員のスキルアップを目指し、資格取得のための支援制度を設けるなど職員へのサポートも充実しています。

インタビュアー／淑徳大学経営学部1年

募集対象	文系	理系	高卒	短大・専門	
	大卒	院了	留学生	既卒	
オンライン選考	一部導入				

募集・採用DATA

所在地	〒350-0804 埼玉県川越市下広谷1113-22
勤務地	富士見市
TEL	049-233-9133
設立	1994年9月
資本金	4,760万円
正社員数	488名（男性172名・女性316名）
採用担当窓口	採用担当　宮崎良子　TEL 049-233-9133
初任給	202,700円～214,430円
休日休暇	週休二日制、年次有給休暇
研修制度	新入職員研修、各職種による意見交換会・研修
その他制度取り組み	各種社会保険完備、交通費支給（規定内）、健康診断 原則残業なし

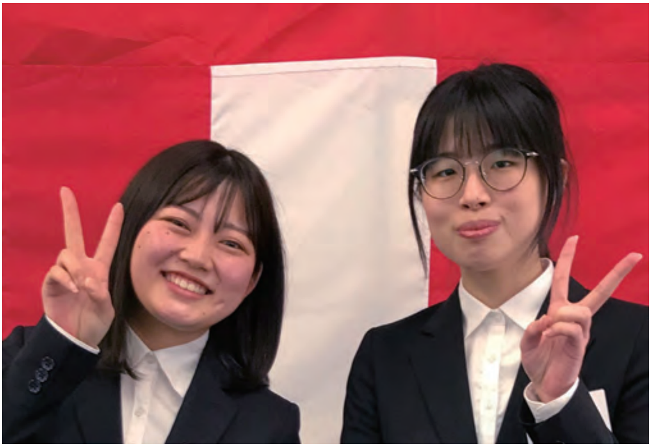

ここがPoint!

★地域や社会に貢献しています!

★社員が成長できる会社です!

- 多様な働き方実践企業
- えるぼし認定
- 健康経営実践企業
- くるみん認定
- 彩の国工場
- 会社見学
- インターンシップ受入

清水運輸株式会社

信頼と安心をお届けします！

仕事の魅力！

社会貢献のできる運輸業！

先輩に教えてもらいながらドライバー・請求事務・配車営業・運行管理他を行っていただきます。面談で希望を聞き、定期的に上司と共にキャリアプランを作っていきます。実務経験を重ね、知識を深め、スキルアップによってそのプランが変わる可能性がある為です。キャリアプランに必要なスキルを磨くための内、外部研修も行っています。日々の業務が自分のビジョンに繋がっていると、仕事に対してモチベーションも上がっていきます。

会社の魅力！

お客様のニーズに合わせたサービスで、豊富なキャリアとノウハウできめ細かく対応します。

2020年に50周年を迎えた清水運輸グループでは強い意志と情熱で清水運輸グループだからできる『サービス』を生み出してきました。
創業時から受け継がれてきた家族を大切にし、仲間を尊重する考えが原動力となっています。
若年層から高年層がいきいきと働くことが出来る『人材循環型企業』を目指します。

先輩からのメッセージ

営業部
入社6年目

何でも挑戦できる会社だと思います。毎日同じ業務を淡々とこなす「だけ」ということは滅多にないです。突発的に新たな課題を与えられ、他部署と連携し解決に導いていく事が殆どです。同じ仕事を繰り返すだけではつまらない！色々な経験をしてみたい！という方に向いているかもしれません（笑）大変な部分もありますが、中小企業ならではの「やりがい」を感じる事ができるかと思います。就活で様々な業界や企業さんを見てくると思いますが、当社に興味をもって頂けたら嬉しいです！

学生から見た企業の魅力！

学生が実際にインタビューしてみました

清水運輸株式会社は、物流業界の先駆者という自負とともに、「人材循環型企業」として若年層から高年層までのそれぞれに合ったキャリアプランを形成することを目指しています。
セカンドキャリアとして入社した社員のために2か月に1回、入社式を行っています。
また、同業他社に比べ女性が多く、研修制度が充実しており家庭環境に合った働き方ができます。
社内の雰囲気も明るく、社員同士の仲が良いことが感じられました。

募集対象	文系	理系	高卒	短大・専門
	大卒	院了	留学生	既卒
オンライン選考	導入なし	説明会のみ	説明会と最終選考以外の選考	
	一部導入	選考のみ	完全オンライン	

募集・採用DATA

所在地	〒353-0004 埼玉県志木市本町4-11-15　第二高橋ビル3階
勤務地	富士見市
TEL	048-475-2022
設立	1970年11月
資本金	3,000万円
正社員数	75名（男性57名・女性18名）
採用担当窓口	採用担当　国府田 春日　TEL 048-485-6622
初任給	207,000円 大学院卒 202,000円 大学卒
休日休暇	日祝＋3日（月毎）/年末年始休暇/夏季休暇/年次有給休暇 年間休日105日
研修制度	新入社員研修、フォローアップ研修
その他制度取り組み	資格取得支援制度 （（新卒者準中型免許全額支援）他の運転免許へのステップアップ、フォークリフト、運行管理者試験等）

ここがPoint!

★商品・サービスに自信アリ!

★働きやすい雰囲気が特色です!

★職場の環境整備にこだわりアリ!

- 多様な働き方実践企業
- えるぼし認定
- 健康経営実践企業
- くるみん認定
- 彩の国工場
- 会社見学
- インターンシップ受入

ワックデータサービス株式会社

世界シェア70%！あなたの衣服WACが支えます。

仕事の魅力！

「幅広い業務」と「多様な働き方」

当社では、幅広い業務に従事している社員が多くいます。さまざまな知識と技術が必要という面もありますが、他部署との連携が欠かせないためです。これによって、新たな側面で物事を捉えることができたり、実際に挑戦することができたりします。一方、当社では仕事とプライベートの両方の充実は相乗効果を発揮させるものとして捉えており、社員それぞれがフレックスなどの制度を最大限に活用して、自分の時間を持っています。

会社の魅力！

WAC Well-Being宣言

当社製品は靴下、下着、スニーカーのアッパーなどを編み立てる工業用編機に取り付ける特殊なもの。世界で初めて作られたこの製品は、世界シェア7割を得る製品に成長しました。
そんな製品を開発し、作り続け、維持していくには、働く人が幸せを感じられる会社を創り、そうあり続ける会社であること。働く人にWell-Beingな状態で仕事をしてもらえる環境づくりを推進し、人も会社も成長する会社を目指しています。

先輩からのメッセージ

管理部
SK

今回は就活のアドバイスを2つお送りします！ 1つめは、「始めはできるだけ多くの会社や業種を見て回ろう！」です。色んな会社を見て、徐々に自分はどんな仕事をやってみたいか/どんな会社で働きたいかを考えることをオススメします！ 2つめは、「面接の練習は念入りに！」です。面接は事前に準備しておくと当日リラックスして臨むことができると思います。ちなみに、私はよく友達と練習をしていました。学校の就職課等でも練習ができると思いますので、ぜひやってみてくださいね。

学生から見た企業の魅力！

学生が実際にインタビューしてみました

編み機の研究開発から販売までを一貫して行っている。従業員数は30～40名と比較的少なく、また全部署が同じ部屋にあることから部署間の連携がとりやすく、社員同士の仲が良いと感じた。フレックスタイム制を導入しており、有給取得日数も比較的多いため、働きやすい環境が整っているように感じられた。社風はチャレンジングな会社で、社員の成長意欲も高い。
仕事にやりがいを感じつつ、プライベートも充実させたい人にはぴったりの会社だ。

インタビュアー／早稲田大学、T・T

募集対象	文系 / **理系** / 高卒 / 短大·専門 / 大卒 / 院了 / 留学生 / 既卒
オンライン選考	導入なし / 説明会のみ / 説明会と最終選考以外の選考 / **一部導入** / 選考のみ / 完全オンライン

募集・採用DATA

所在地	〒354-0018 埼玉県富士見市西みずほ台2-12-8
勤務地	富士見市
TEL	049-251-7777
設立	1967年9月
資本金	1億円
正社員数	19名（男性11名・女性8名）
採用担当窓口	管理部　採用担当　TEL 049-251-7777
初任給	高専卒：基本給168,000円 大卒：基本給176,000円 院卒：基本給223,000円
休日休暇	週休二日制（土日祝、GW・夏季・年末年始、年次有給休暇、その他会社が定める日） ※年次有給休暇の計画的付与あり
研修制度	入社前後研修、語学（英語）研修、OJT研修、その他会社が必要とする研修（都度）
その他制度取り組み	フレックス・テレワーク勤務、在宅勤務手当支給、交通費全額支給、借上社宅制度、資格取得費用支援、健康診断全額会社負担、健康経営推進、幸せ経営推進

ここがPoint!

★社員が成長できる会社です!
★働きやすい雰囲気が特色です!
★職場の環境整備にこだわりアリ!

- 多様な働き方実践企業
- えるぼし認定
- 健康経営実践企業
- くるみん認定
- 彩の国工場
- 会社見学
- インターンシップ受入

株式会社アーベルソフト

アーベルソフトは、アップデートしつづける会社です！

仕事の魅力！

ITを通じて、信頼関係を大切にしています！

お客様の立場になり、より良いシステムのご提案、開発をすすめます。そのためには、お客様とのコミュニケーション、また、社内プロジェクトチームのコミュニケーションを大切にしています。そのような環境で、社員同士の技術伝承、スキルアップができ、お客様からも信頼され、より良いサイクルの中で仕事ができます。IT分野が好きで、人と接することが好きな人、向上心のある人には、魅力のあるお仕事です。

会社の魅力！

お客様のご要望に沿ったサーバー構築＆アプリケーション開発をしています！

当社は、システムエンジニアやインフラエンジニアが活躍している会社です。アプリケーション開発やサーバー構築を行っています。お客様のご要望を丁寧にヒアリングし、お客様のご要望に沿ったサーバー構築やオーダーメイドのアプリケーション開発、システム導入後の管理やサポート等、お客様に代わって運用管理等も行っています。IT関連の中でも、色々な仕事を幅広く経験することができ、スキルアップできる会社です。

先輩からのメッセージ

第2システム部　第1システム課
K・S

IT企業は黙々と仕事をするとイメージを持たれる方も少なくないと思いますが、アーベルソフトではコミュニケーションの場をより重要視しています。そんな私も入社当時は未経験で、わからないことや行き詰まることがたくさんありました。ですが、先輩方の丁寧な指導によって、それらを乗り越えることができました。職場の雰囲気も良く、良い環境で仕事ができてうれしいと感じています。少しでも興味持たれた方がいましたら、ぜひ会社見学に来てみてください。

学生から見た企業の魅力！

学生が実際にインタビューしてみました！

株式会社アーベルソフトの魅力は、お客様を第一に考えた提案ができることと、風通しの良い職場であることです。
一人ひとりのお客様のニーズに応えるために社員同士がミーティングを重ね、システムを構築し提供しています。
また、社員同士がお互いを尊重しており、例えばミーティングを行う際には上下関係を気にせずに、自由に意見を交わすことができるそうです。
お客様にとっても社員にとっても、魅力的な企業だと思いました。

募集対象	文系	理系	高卒	短大・専門
	大卒	院了	留学生	既卒

オンライン選考	導入なし	一部導入	募集のみ	完全オンライン

募集・採用DATA

所在地	〒350-0229 埼玉県坂戸市薬師町10-2
勤務地	坂戸市
TEL	049-284-5748
設立	1984年8月
資本金	5,000万円
正社員数	60名 (男性47名・女性13名)
採用担当窓口	総務部人事課　坪井 克美　TEL 049-284-5748
初任給	・大学院卒・大学卒 初任給 226,420円 ・短大卒・専門卒 初任給 210,240円
休日休暇	完全週休2日制 (土日祝)、有給休暇、年末年始休暇、夏期休暇 (3日間)、その他特別休暇等
研修制度	・新入社員研修：3カ月 (外部研修：ビジネスマナー、JavaWebエンジニア研修、Linuxサーバエンジニア研修) ・その他希望する研修に参加可能 (外部研修含む)
その他制度取り組み	・資格報奨金制度 (社内で規定した資格のレベルにより、報奨金 (一時金) 20,000円～250,000円支給) ・社員寮あり (入社から3年間)

ここがPoint!

★商品・サービスに自信アリ!

★働きやすい雰囲気が特色です!

★社員が成長できる会社です!

- 多様な働き方実践企業
- えるぼし認定
- 健康経営実践企業
- くるみん認定
- 彩の国工場
- **会社見学**
- インターンシップ受入

理研化機工業株式会社

確かなモノづくりでクルマ社会に貢献！人を大切にした働きやすい職場

仕事の魅力！

クルマ社会の安全に貢献しているのが実感できる企業です！

当社はホンダ様のクルマを中心にドア関連部品や保安部品の開発製造を行っています。設計から製造まで一貫して担っており、自動車メーカーによる新車開発では初期段階から共同開発に携わっています。街角で自社の部品を付けたクルマを見かけるとき、乗る人の命を守ることに貢献していることを実感できます。伸び伸びと新たな仕事に取り組むチャレンジスピリットを後押しする企業風土が当社の財産です。

会社の魅力！

創業以来、確かな品質を世界にご提供しています！

弊社は創業以来「良心の結合（働き甲斐のある風通しの良い職場）」「不断の進歩（技術革新に邁進）」「最良の製品（満足いただける安全安心な製品の提供）」を社是と定め、グローバルに展開して参りました。商品提案力と確かな品質は納入先メーカー様からの高い信頼を頂戴しておりますが、社員一同、挑戦することを忘れず、モノづくり力を高め、社会に貢献していくことをめざしています。

先輩からのメッセージ

事業管理部
T・M

近年はかつてない売り手市場と言われていますが、就職活動に勤しまれる皆さまにしてみれば、やはり悩みや苦心も多いかと存じます。しかし、御自身の未来を展望して、人生の第二ステージに踏み出されることはとても素晴らしいことです！たくさんの企業の声を聞かれ、自分の思いもしっかり伝えていかれるなかで、将来に向けた自己実現を図っていただきたいと感じています。皆さまにとって実りの多い就職活動となるように応援しています。

学生から見た企業の魅力！

学生が実際にインタビューしてみました

理研化機工業株式会社は開発から生産販売まで一貫して行っている1955年創業の企業です。お客様のご要望を伺いながら、協働して一つの仕事を作り出しています。
社内は風通しがよい環境で、上司の方に相談しやすく、価値観や違いを認め合った雰囲気であるそうです。また、社内の研修制度を利用してスキルアップも目指せます。
10年後のビジョンが社員に落とし込まれ、今の企業を支える社員の士気が高いことも魅力的で、「100年企業」を目指して働ける環境である、という言葉が印象的でした。

募集対象	文系	**理系**	高卒	短大・専門
	大卒	**院了**	留学生	**既卒**
オンライン選考	導入なし	**説明会のみ**	説明会と最終選考以外の選考	
	一部導入	選考のみ	完全オンライン	

募集・採用DATA

所在地	〒350-0214 埼玉県坂戸市千代田5-6-12
勤務地	坂戸市
TEL	049-284-1661
設立	1955年12月
資本金	1億8,200万円
正社員数	130名（男性100名・女性30名）
採用担当窓口	事業管理部　岡村 俊信　TEL 049-284-1661
初任給	199,250円
休日休暇	週休2日制、年次有給休暇、GW休暇、夏季休暇、年末年始休暇、弔慶休暇等特別休暇
研修制度	新入社員研修、3年目研修、新任管理職研修、コンプライアンス研修、コーチング研修、他技能資格全般取得支援
その他制度取り組み	会員制福利厚生サービス加入、社有保養所、通勤用自家用車購入補助制度、昼食補助制度

ここがPoint!

★地域や社会に貢献しています!
★社員が成長できる会社です!
★変化に強い安定力が長所です!

- 多様な働き方実践企業
- えるぼし認定
- 健康経営実践企業
- くるみん認定
- 彩の国工場
- 会社見学
- インターンシップ受入

株式会社齊藤建設

みんなの暮らしを豊かにするために

仕事の魅力!

しっかりとした技術を求め続けます!

木造住宅建築は奥が深く、特に当社の高性能住宅に関してはトータル的な知識と技術が必要です。設計部門ではお客様の資金計画から構造計算、これから必須とされる温熱計算、そして現場と直結した造作技術を磨き上げます。大工部門では早さ、安さを求めるのではなく正確で、かついつまでも長持ちする技術を追い求めます。130年の歴史をベースに新しい技術、求められる技術を社員全員で磨き上げて行きます。

会社の魅力!

創業130年を超える地域に根差した技術志向の工務店

当社は、主に木造個人住宅の設計施工を請け負っています。新築工事、リフォーム工事と幅広く施工しており、その基本は高性能住宅です。これからの世代の為に、いつまでも住みやすい住環境を社員力を合わせ実現しています。今後木造建築業界は人手不足、技術不足が課題となっておりますが、当社は平均年齢も若くこれからの会社です。本当の意味での即戦力となることが出来ます。

先輩からのメッセージ

設計・施工管理
入社1年目　Y

就職活動中はSPIの勉強と並行して、大学の就職支援を活用していました。ESの記入方法や相談など、自分一人では判断しづらい部分を中心に見てもらいました。企業研究は元々大工職希望でしたが、自分がやりたい職を中心に行い、少し興味がある会社には面接の練習もかねてエントリーをしていました。今の会社に入社を決めたのは、面談時に直接社長とお会いして、その人柄に惹かれたからという理由もありますが、幅広い建築の知識を現場管理を通して学べると思ったからです。

学生から見た企業の魅力!

学生が実際にインタビューしてみました

株式会社齊藤建設は、130年以上地元の埼玉に貢献し続ける工務店です。
「想い」を「カタチに」することを大切にしており、家に住む人の感性や感覚を丁寧にかたち創ることで、お客様に永く喜ばれる暮らしを提供しています。
仕事は営業よりも、常連や紹介がきっかけでつながることが多いということも、地元から愛され信頼されている証です。
確かな技術で地元のに貢献したいという思いを持った人におすすめの企業です。

募集対象	文　系	理　系	高　卒	短大・専門
	大　卒	院　了	留学生	既　卒
オンライン選考	導入なし	説明会のみ	説明会と最終選考以外の選考	
	一部導入	選考のみ	完全オンライン	

募集・採用DATA

所在地	〒350-2202 埼玉県鶴ヶ島市五味ヶ谷152番地10
勤務地	鶴ヶ島市
TEL	049-285-1361
設立	2016年5月
資本金	500万円
正社員数	16名（男性11名・女性5名）
採用担当窓口	経営　齊藤芳宏　TEL 049-285-1361
初任給	230,000円
休日休暇	週休2日制（隔週休み）年次有給休暇・年末年始休暇・夏季休暇・GW休暇
研修制度	新人社員研修・各種技能講習
その他制度取り組み	資格取得支援制度

ここがPoint!

★地域や社会に貢献しています!
★働きやすい雰囲気が特色です!
★社員が成長できる会社です!

- 多様な働き方実践企業
- えるぼし認定
- 健康経営実践企業
- くるみん認定
- 彩の国工場
- 会社見学
- インターンシップ受入

富士電波工機株式会社

パワーエレクトロニクス技術をベースに社会に貢献します

仕事の魅力!

社会に貢献できる魅力的な製品を設計できます

機械設計、電気回路設計のお仕事です。
自分で設計した装置がお客さまに納入され使用され、最終製品は色々な分野で使われ社会に貢献できる魅力的な製品を設計してみませんか、ぜひ社内見学をしていただいて製品、業務内容、働き方など見学してください。
お待ちしています。

会社の魅力!

SDGs、脱炭素に向けて装置の開発を行っています

私たちの仕事は、まず素材を理解し処理する目的とプロセスを把握するところから始まります。そこから、お客さまの満足する最適な装置システムとソフトウェアを提供するためのエンジニアリングが進められます。パワーエレクトロニクス、シーケンス回路技術、コンベア搬送、マテリアル・ハンドリング、圧力制御、温度制御、そしてソフト技術など、幅広いスペシャル集団は一体となって、設計、製造、納入まで一環業務を遂行します。

先輩からのメッセージ

技術部
入社5年目　TK

就職活動は大変だと思います。
たくさんの企業を訪問して、自分の心をつかんだ企業を3社にしぼり、さらに自分がやりたい仕事かどうか判断し応募してみてはいかがですか。
私も就職活動中はかなり迷うことがありましたが、無事この会社に就職し生きがいのある毎日を送っています。

学生から見た企業の魅力!

学生が実際にインタビューしてみました!

この会社の魅力は「従業員の方の多様性」と「アイデアを形にしやすい環境」です。留学生を積極的に採用しており、国際色豊かな環境と感じました。各個人が持つ考えや得意分野が多種多様であるため、仕事が面白く、生き生きとした方が多いとのことです。また、多様な考えがあるからこそ多様なアイデアも生まれています。最近では、「エアコンで部屋が温まるまでの間に湯たんぽが欲しい」というちょっとしたアイデアが形になり、ホテルに取り入れられたとのお話が印象的でした。「失敗を恐れずにチャレンジできる人」にピッタリな企業です。

インタビュアー／東京大学、M・H

募集対象	文系	理系	高卒	短大・専門	
	大卒	院了	留学生	既卒	
オンライン選考	導入なし	説明会のみ	説明会と採用試験の選考		
	一部導入	選考のみ	完全オンライン		

募集・採用DATA

所在地	〒350-2201 埼玉県鶴ヶ島市富士見6-2-22
勤務地	鶴ヶ島市
TEL	049-286-3211
設立	1954年11月
資本金	9,800万円
正社員数	63名 (男性54名・女性9名)
採用担当窓口	総務部　石津 誠一　TEL 049-286-3211
初任給	207,200円
休日休暇	週休2日制/年末年始、夏季休暇、GW休暇 年間休日123日
研修制度	新入社員研修、社内講師による技術研修
その他制度取り組み	フレックスタイム制度、単身寮があります。 水曜日がノー残業デーです。 社内食堂で温かい昼食が食べられます。

ここがPoint!

★働きやすい雰囲気が特色です!
★社員が成長できる会社です!
★変化に強い安定力が長所です!

- 多様な働き方実践企業
- えるぼし認定
- 健康経営実践企業
- くるみん認定
- 彩の国工場
- 会社見学
- インターンシップ受入

株式会社ベルク

地域社会の人々に より充実した生活を

仕事の魅力!

小売業は変化業。新しいことにどんどん『チャレンジ』し、成長できる会社です!

社内提案制度があり、新入社員のうちから、提案をすることで自身の成長にも繋がります。
最近では若手社員が考案したお弁当が実際に商品化するなど、毎年新しいことに挑戦し続け、若い力も発揮できるのが魅力です!

会社の魅力!

ベルク最大の強み「標準化」を活かし、関東一都六県に130店舗以上展開!

ベルクは売場レイアウトや作業方法などを「標準化」。それにより高い収益性を確保するとともに、従業員はどの店舗に行っても効率的に働くことができ、お客様に安心してご利用いただけるお店づくりにも繋がっています。また、地域の異なる特性を知るため、社員はさまざまな店舗へ異動をして経験を積みます。転居転勤が伴う「ナショナル社員」、転居を伴う異動がない「地域限定社員」から、ライフステージに応じた働き方を選べます。

先輩からのメッセージ

人事教育部
入社3年目　Y・K

ベルクは新しいことにどんどんチャレンジし、成長していく企業です!実際に新入社員の提案で全店の作業方法が改良された事案もたくさんあります。また、ベルクには『クリエイター』や『デジタル推進』などその他様々なキャリアがあるため、皆さんが今学んでいることが必ず生きてくる会社です。就職活動は内定が出て終了ではなく、実際に働いてからがスタートです!「入社後自分がどのように成長できるのか」も大切です。
皆様にとって実りある活動となるよう応援しております。

学生から見た企業の魅力!

学生が実際にインタビューしてみました!

株式会社ベルクの魅力は、幅広い年代の方々で和気藹々と働くことのできるアットホームな環境です。
時代の変化に合わせて、ベルク独自のアプリケーションである「ベルクpay」や社員研修に使うアプリケーションを開発しており、実際にそのアプリケーションで魚の捌き方などの映像を見ることができます。トレーニングセンターでの研修もあって手厚い研修体制があると感じました。
お客様との関わりやアットホームな職場に興味がある方に魅力的な会社です。

募集対象	文系	理系	高卒	短大・専門
	大卒	院了	留学生	既卒
オンライン選考	受入なし	説明会のみ	説明会と最終選考以外の選考	
	一部導入	選考のみ	完全オンライン	

募集・採用DATA

所在地	〒350-2282 埼玉県鶴ヶ島市脚折1646
勤務地	鶴ヶ島市
TEL	049-287-1134
設立	1959年5月
資本金	39億1,265万円
正社員数	2,463名(男性1,836名・女性627名)
採用担当窓口	人事教育部　遊佐/開/小林　TEL 049-287-1134
初任給	大学卒 221,000円 短大・専門卒 192,000円
休日休暇	年間116日(1ヶ月9日＋年間8日(連続休暇制度)) 年次有給休暇　特別休暇(結婚・出産・弔事他)・ 産前産後休暇　育児・介護休業制度あり
研修制度	新入社員研修、フォローアップ研修、管理者研修、 スペシャル研修(若手人材育成研修、中途社員特別研修等)
その他制度取り組み	自己啓発支援制度、メンター制度、社内提案制度等

ここがPoint!

★働きやすい雰囲気が特色です!
★職場の環境整備にこだわりアリ!
★変化に強い安定力が長所です!

- 多様な働き方実践企業
- えるぼし認定
- 健康経営実践企業
- くるみん認定
- 彩の国工場
- 会社見学
- インターンシップ受入

株式会社東立製作所

年齢・性別・国籍問わず全員が活躍できる企業です

仕事の魅力！

プラスチックの世界が広がります

チャレンジ精神旺盛でものづくりが大好きな方、プラスチック加工に挑戦してみませんか。企業のモットーは温故知新です。古くから受け継がれる技術を大切に守りつつ、CADCAMを使用し最新鋭の工作機械で3Dの加工をしております。

会社の魅力！

最新鋭の機械や汎用機を使ってプラスチック材料を様々なカタチに加工してみませんか

プラスチック樹脂の切削加工を中心に組立・溶接など樹脂加工全般の開発試作から量産までを手掛けています。
技能と品質を追求し続けて61年、東立製作所のDNAを維持しながら新しい技術への取組みと蓄積したノウハウを駆使し「樹脂加工のスペシャリスト」として100年企業を目指します。

先輩からのメッセージ

生産技術
T・K

就職活動では自己分析が大切だと言われてきたと思いますが、学生の皆さんには是非これからの自分というものをイメージして頂きたいです。将来自分が何になりたいのか・どのように仕事をしたいか・自身にとって何が大切なのかを考えると就職活動の方向性も見えてくるのではないでしょうか。そのイメージした自分になれるよう努力をすれば、この先の人生が少しずつ豊かになって行くものと思います。皆さんにとって実りある活動となるよう心より願っております。

学生から見た企業の魅力！

学生が実際にインタビューしてみました！

東立製作所は生活の様々な場面で使われる樹脂を加工している会社です。
精度の高い製品を産み出す機械を扱うため常に技能向上が求められます。
研修や検定費用は会社が負担、先輩社員の丁寧な指導も含め互いに能力を向上させ、常に品質を安定させようという雰囲気があり、仕事がしやすいとのことでした。
またSDGsや節電にも積極的に取り組んでいます。
難しい仕事もあるそうですが、失敗を恐れないで挑戦するというお話も印象的でした。

募集対象	文系	理系	高卒	短大・専門
	大卒	院了	留学生	院卒
オンライン選考	導入なし	一部導入	募集のみ	完全オンライン

募集・採用DATA

所在地	〒351-0025 埼玉県朝霞市三原2-30-3
勤務地	日高市
TEL	048-463-6322
設立	1964年4月
資本金	1,000万円
正社員数	30名(男性23名・女性7名)
採用担当窓口	総務部　瀧澤 由美子　TEL 042-989-5255
初任給	180,000円～230,000円
休日休暇	月平均7日/GW・お盆休み・年末年始
研修制度	新入社員研修・社内研修・外部研修
その他制度取り組み	資格取得支援制度

ここがPoint!

★地域や社会に貢献しています!
★変化に強い安定力が長所です!
★社員が成長できる会社です!

- 多様な働き方実践企業
- えるぼし認定
- 健康経営実践企業
- くるみん認定
- 彩の国工場
- 会社見学
- インターンシップ受入

近藤建設株式会社

地域の方々と「親戚づきあい」を始めて62年目。

仕事の魅力!

事業展開の幅広さが魅力です!

当社には建物に関する各分野のプロが集まっています。
KONDOグループとして、木造部門、ビル建設部門、不動産部門、リフォーム部門それぞれが連携を取りながら、建築を通じて地域の皆様の幸せづくりをお手伝いしています。

会社の魅力!

景気に左右されにくい安定した事業展開!建物を建てた後のサポートまで安心のKONDOです!

近藤建設は埼玉県を中心に事業を展開し、創業62年目を迎えました。お客様の土地探しから、住宅の建築・販売・リフォーム工事・アフターメンテナンスと建物に関するサポートを一貫して行えることにより、お客様がお困りの際気軽にご相談いただけるような関係性を築いております。これが当社のモットーである「親戚づきあい」、経営理念の「信用と信頼」に繋がっています。文系、理系どちらも活躍できる場があります。

先輩からのメッセージ

住まい統括部　企画戦略グループ
入社1年目　H・M

私は就職活動をしていて、自分が「仕事」に対して何を期待しているのかを、しっかりと見つめ直す機会を設けることが大切だと思いました。みなさんも、自分の軸をぶらさずに持ち、やりたいことに勇気をもって挑戦してください!応援してます!

学生から見た企業の魅力!

学生が実際にインタビューしてみました!

近藤建設株式会社は、埼玉県西部地域を中心とした総合建設会社です。
魅力については、地域のお客様と親戚のような関係を築いていることです。
これはお客様との信頼関係を大切にしているからこそできることです。
また社内の雰囲気もよくオンとオフがしっかりしていて、社員のみなさんはアットホームな関係を築いています。
県内での建設実績も多く知名度は高く県内トップレベルで、文系理系関係なく入社することができる企業です。

募集対象	文系	理系	高卒	短大・専門
	大卒	院了	留学生	既卒
オンライン選考	導入なし	説明会のみ	説明会と採用試験の選考	
	一部導入	募集のみ	完全オンライン	

募集・採用DATA

所在地	〒356-0004 埼玉県ふじみ野市上福岡1-14-7
勤務地	ふじみ野市
TEL	049-264-7345
設立	1974年3月
資本金	7,500万円
正社員数	159名(男性103名・女性56名)
採用担当窓口	総務・人事チーム　松本　TEL 049-264-7345
初任給	227,800円
休日休暇	週休2日制／有給休暇、年末年始休暇、夏季休暇、慶弔休暇、メモリアル(誕生日)休暇等
研修制度	内定者研修、新入社員研修、若手社員研修、外部研修
その他制度取り組み	各種社保完備(厚生年金・健康保険・労災保険・雇用保険) 各種サークル、退職金制度

ここが Point!

★地域や社会に貢献しています!

★働きやすい雰囲気が特色です!

- 多様な働き方実践企業
- えるぼし認定
- 健康経営実践企業
- くるみん認定
- 彩の国工場
- 会社見学
- インターンシップ受入

株式会社三谷製作所

オーダーメイドの制御盤製造を得意とするモノ造りの会社です

仕事の魅力!

制御盤の製造です

設計から資材、製造、検査、国家検定、全国発送までの工程が社内にあり、ワンストップでお客様の希望する製品を製造してお届けします。

会社の魅力!

安全を見守る製品づくり

火災防災機器の製造など、人々の暮らしの安全を守る製品作り社会貢献する仕事です。

先輩からのメッセージ

営業課
入社10年目　A・A

就職活動をする機会は人生でも多くはないですので、多くの企業を回り、人と会い自分が希望する職業を見つけてください。

学生から見た企業の魅力!

学生が実際にインタビューしてみました!

三谷製作所は、昔ながらのスタイルを残しながらも、男性の育休取得に積極的に取り組むなど、新たな挑戦を続けるメーカーです。
多くの品種を少量から生産していることが一つの強みであり、オーダーメイドのものづくりを体感できます。
同じ「ものづくり」でも、経験を重ねながら色々なことに取り組んでみたいという方には、常にワクワクできる現場なのではないかと思いました。
連絡をすれば見学を受け入れてくださるとのことです。
実際に足を運んで魅力を感じてみてはいかがでしょうか。

募集対象	文系	理系	高卒	短大・専門
	大卒	院了	留学生	既卒

オンライン選考	導入なし	説明会のみ	説明会と最終選考以外の選考
	一部導入	選考のみ	完全オンライン

募集・採用DATA

所在地	〒356-0051 埼玉県ふじみ野市亀久保1143-8
勤務地	ふじみ野市
TEL	049-264-2777
設立	1972年11月
資本金	500万円
正社員数	17名(男性14名・女性3名)
採用担当窓口	営業課　平元 豪　TEL 049-264-2777
初任給	185,000円
休日休暇	日曜日(その他、会社カレンダーにより)、年次有給休暇、年末年始休暇、GW休暇、夏季休暇
研修制度	新入社員研修
その他制度取り組み	国家技能工、認定検査員試験

ここが Point!

★働きやすい雰囲気が特色です!
★地域や社会に貢献しています!
★社員が成長できる会社です!

- 多様な働き方実践企業
- 会社見学
- インターンシップ受入

株式会社ヤマト・イズミテクノス

トータルなサービスでお客様のニーズにお応えします。

仕事の魅力!

若年層が活躍できる職場です!

弊社では20代の若手が中心となってプロジェクトを進め、ベテランの先輩たちが全面的にフォローしています。気さくな先輩ばかりで相談しやすく、安心して自己成長に挑戦ができます。そして何より力を入れているのが、人材育成です。職場の先輩たちのフォローに加え、週1回の技術講習会ではベテラン社員が実務に直結したノウハウを伝授。そのため、文系・理系の出身にかかわらず、一人ひとりが力強く成長しています。

会社の魅力!

電気・通信・防災設備の企画から保守まで ワンストップ。

関東全域のオフィスビル、マンション、公共施設、商業施設、教育施設、厚生施設、食品流通施設など様々な建物の屋内電気設備、通信、防災設備の企画、設計、施工、メンテナンスまでの一貫した業務を行っております。電気は私達の生活に欠かせないエネルギーです。電気設備の構築や維持は弊社の大切な使命であり、施工するうえでは優れた技術と安全を旨に高品質な商品をご提供致します。

先輩からのメッセージ

工事部工事一部工事二課
入社2年目　T・M

生活の基盤となるインフラを支える仕事に就きたくて、文系から入社しました。現場の安全・品質・工程管理など、先輩の下で知識・スキルを吸収しながら、少しずつできることを増やしています。目に見えて技術が身に付いていることを実感できるので、モチベーションは高まるばかりです。先輩や職人の皆さん、協力会社の方々と協力し、無事の完成を祝う竣工式を迎えたときの喜びは格別。「やりきった！」という気持ちいい達成感に包まれますよ。

学生から見た企業の魅力!

学生が実際にインタビューしてみました

この会社の魅力は、「若手が活躍できる環境」と「新しいことに挑戦する姿勢」、「丁寧な研修制度」です。社員の方々の約半数が10・20代で、プロジェクトの進行も20代後半の層が中心とのことです。このような「若手が切磋琢磨し合える環境」が、低い離職率につながっていると感じました。また、移動式エネルギーユニットなどの前例のない取り組みをされていることも印象的でした。さらに、技術講習に関しても高頻度で行われ、知識が無い方でも入社後に成長できるため、建物づくりに興味があり、行動力がある方におすすめの企業です。

インタビュアー／東京大学、M・H

募集対象	文系、理系、高卒、短大・専門、大卒、院了、既卒
オンライン選考	説明会のみ

募集・採用DATA

所在地	〒356-0028 埼玉県ふじみ野市西原1-5-17
勤務地	ふじみ野市
TEL	049-261-3208
設立	2006年11月
資本金	3,000万円
正社員数	73名（男性64名・女性9名）
採用担当窓口	管理部総務課　撹上亮平　TEL 049-261-3208
初任給	193,000円～213,000円
休日休暇	完全週休2日制/祝日、年次有給休暇、夏季休暇、年末年始休暇
研修制度	新入社員導入教育、技術教育、通信教育
その他制度取り組み	資格取得奨励、通信教育補助、退職金制度、交通費支給、社宅

ここが Point!

★社員が成長できる会社です!

- 多様な働き方実践企業
- えるぼし認定
- 健康経営実践企業
- くるみん認定
- 彩の国工場
- 会社見学
- インターンシップ受入

株式会社アストリード

杭打ちの専門技術で建設現場を支えています

仕事の魅力!

杭打ちの知識・技術を身につけられます。

社員の技能や経験をより磨いていくための教育体制にも力を入れています。
先輩社員と同じ班で仕事をすることで、未経験からの入社でも専門的な特殊技能を無理なく身につけることができます。
また、資格取得支援制度も充実しており、未経験から入社8年目の社員は各種資格を10以上取得し、現在機械オペレーターとして活躍しています。

会社の魅力!

**杭打機を使用し、
土木・建築現場で杭打ちを行っています。**

株式会社アストリードは、2008年創業のまだまだ若い会社ですが、特殊な技術力は広く評価され、多くの大手業者様との取引をさせていただいております。
土木・建設業は日々変化しています。お取引先様のニーズにあった機械、工法を常に提供(革新)していくしかありません。常に最新の工法を取り入れ、機械設備に関する投資も積極的に行っています。

先輩からのメッセージ

工事部
入社6年目　T・S

最初は先輩方が優しく丁寧にさまざまな仕事を教えてくれました。
必要資格もいろいろと取らせてもらえます。
やれることが増えてくると、さらにやりがいや現場をこなした時の達成感が味わえます。
また季節ごとに社員全員での親睦会などもあり仕事以外でも楽しめる会社です。

学生から見た企業の魅力!

学生が実際にインタビューしてみました!

株式会社アストリードの魅力は2つあります。1つ目の魅力は、独自の技術を使った「杭打ち」という工法を専門に行っている点です。この杭打ちとは、建物を支える「杭」を造る仕事です。この杭が無いと建物が建てられなかったり、1mmのズレで半壊してしまうなど、重大な役割を担っていて欠かせないものです。
もう1つの魅力は、半永久的にニーズがあるという点です。家やビルは人々の生活に必要不可欠なものなので需要がなくなることはないと考えられるため、「建物がある=仕事がある」ことが魅力だと言えます。

募集対象	文系	理系	高卒	短大・専門
	大卒	院了	留学生	既卒
オンライン選考	導入なし	説明会のみ	説明会と最終選考以外の選考	
	一部導入	選考のみ	完全オンライン	

募集・採用DATA

所在地	〒354-0018 埼玉県富士見市西みずほ台2-11-11-101
勤務地	三芳町
TEL	049-258-0426
設立	2008年3月
資本金	300万円
正社員数	20名(男性18名・女性2名)
採用担当窓口	事務　瀧澤恵美子　TEL 049-254-1177
初任給	259,200円(試用期間後324,000円)
休日休暇	年間休日105日　日祝他現場都合による
研修制度	新入社員研修
その他制度取り組み	資格取得支援として、受講費用の助成、受講日の日当あり

ここが Point!

★地域や社会に貢献しています!

★社員が成長できる会社です!

★変化に強い安定力が長所です!

- 多様な働き方実践企業
- えるぼし認定
- 健康経営実践企業
- くるみん認定
- 彩の国工場
- 会社見学
- インターンシップ受入

石坂産業株式会社

「この仕事が、世界を変えるんだ」

仕事の魅力!

社員一人ひとりの成長が、地域、業界、社会、そして世界を変えていく第一歩です。

産業廃棄物処理のあり方を変え、資源循環プロセス事業を基幹事業としてリサイクルの「率」と「質」をあげる。五感を使って人と自然と技術が共生するすべや、体験型環境教育フィールドの展開等を通して、ごみをごみにしない「循環型社会」をデザインしていく。社員一人ひとりが、業界の先を行く技術革新、新規事業の創造、企業や一般の方々を巻き込む啓蒙活動、未来に向けた人財育成活動を通して成長できるお仕事です。

会社の魅力!

『自然と美しく生きる、つぎの暮らしをつくる』

ごみをごみにしない社会へ。
世の中になくてはならない仕事をする仲間が、誇りを持って働いていけるよう一人ひとりが主役になれる場を提供し続けたい。石坂産業では、多様な人財が共に働き、共に学び、刺激し合いながら、「循環」による持続可能な社会の実現に向けた多様な価値を創出し続けていきます。100年先も、人と自然が共存できる社会を創る。それが、私たちの存在意義であり、使命です。

先輩からのメッセージ

HR統括推進部
入社2年目　M・N

数多ある企業の中で、あなたは志望先をどうやって決めますか？私は就活生だったとき、環境問題や世界のゴミ問題は知っていたものの、ここまで真剣に社会課題に取り組む企業に初めて出会いました。使ったものを再資源化することの大切さは理解できるが、どうしたら資源を循環させられるのか？これには国内外の産学官、そして個人と協働で解決していく必要があります。私たちの未来のために自身がどう世の中に貢献していきたいか、考えてみませんか。まずは一度、当社にいらしてください。

学生から見た企業の魅力!

学生が実際にインタビューしてみました

株式会社石坂産業の魅力は、環境保護のための活動を積極的に行っている所です。持続可能な循環型社会を作るため、いかに環境に負担をかけずにごみを処理できるかという問題に取り組んでいます。例えば、建築工事をする過程で排出される産業廃棄物を減量化・再資源化しています。さらに再資源化率は98%と業界内でも高い水準を誇っており、現在では100%を目指し取り組んでいます。SDGsの目標達成がますます重要な企業課題となっている中、今後の更なる発展が見込まれています。

インタビュアー／淑徳大学経営学部1年

募集対象				
	文系	理系	高卒	短大・専門
	大卒	院了	留学生	既卒

オンライン選考			
	導入なし	説明会のみ	説明会と最終選考以外の選考
	一部導入	選考のみ	完全オンライン

募集・採用DATA

所在地	〒354-0045 埼玉県入間郡三芳町上富1589-2
勤務地	三芳町
TEL	049-259-5800
設立	1967年7月
資本金	5,000万円
正社員数	123名（男性87名・女性36名）
採用担当窓口	HR統括推進部　水澤菜々歌　TEL 049-259-5800
初任給	202,860円
休日休暇	完全週休2日制、夏季休暇、年末年始休暇、GW休暇
研修制度	新卒社員研修（1年目、2年目、3年目）、 石坂イズム研修（入社時研修）
その他制度取り組み	資格取得支援制度、健康経営の取組み（社員の健康増進支援、健康弁当提供など）、バースデイ早退制度等

ここがPoint!

★社員が成長できる会社です!
★働きやすい雰囲気が特色です!
★地域や社会に貢献しています!

- 多様な働き方実践企業
- えるぼし認定
- 健康経営実践企業
- くるみん認定
- 彩の国工場
- 会社見学
- インターンシップ受入

上板塑性株式会社

探求すればするほど発見がある！挑戦する心を大切にしています。

仕事の魅力！

人に負けない製品を作る

弊社は冷間鍛造プレスという加工方法で金属性の様々な形状を作っている会社です。
冷間鍛造とは、常温の状態の金属素材に圧力を加え、様々な形状に変形させる加工法です。歩留まりの良い材料取りから、強度の向上を図り、高精度な製品を短時間で成形するこの技術は、環境負荷の低いエコロジー技術として高い評価を受けています。

会社の魅力！

日本の冷間鍛造技術のパイオニアらしく、ワクワクできる会社

1964年に最初の冷間鍛造プレス機を導入して以来55年、技術力を高めノウハウを蓄積してきました。社内に一貫した生産ラインを整え、素材提供だけではなく精度の高い完成品での納入を実現しています。
現在は自動車部品やスピーカー部品などの金属製品を製造しています。新技術の開発（焼結冷間鍛造、ヘリカルギヤ）にも注力しており、自動車産業以外の製品の受注の拡大を目指します。

先輩からのメッセージ

品質管理課
入社7年目　Y・T

当社上板塑性株式会社は自動車部品等の製造で、金型製作から前処理、冷間鍛造のプレス加工、さらには切削加工まで幅広い製造工程を持っています。
一般的には、それぞれの工程で専業の会社があるくらいの技術領域を、1社で一貫して手掛けているので、金属材料に関する、いろいろな技術を学ぶことができる会社です。
ものづくりにご興味のある方は是非、弊社の会社説明会にお越しください！

学生から見た企業の魅力！

学生が実際にインタビューしてみました！

上板塑性株式会社の魅力は二つあります。
一点目は、従業員全員と顔見知りになれる点です。
同社では新入社員歓迎会を始めとする社内親睦会イベントや社内倶楽部など従業員全員と交流する機会があるため、コミュニケーションを取りやすく仕事をしやすい環境があります。
二点目は、様々な技術開発に取り組んでいることです。特にプレス機を用いて音声器具などの細かい部品などを作ることができる技術に感心しました。

インタビュアー／淑徳大学経営学部1年

募集対象	文系	理系	高卒	短大・専門
	大卒	院了	留学生	既卒
オンライン選考	一部導入			

募集・採用DATA

所在地	〒354-0045 埼玉県入間郡三芳町上富181
勤務地	三芳町
TEL	049-258-6000
設立	1951年8月
資本金	8,500万円
正社員数	105名（男性89名・女性16名）
採用担当窓口	総務部　竹澤　TEL 049-258-6000
初任給	大学 院卒：205,000円　学部卒：200,000円 短大/高専：184,000円　高卒：180,000円
休日休暇	週休2日制（土日） GW・夏季・年末年始の休日あり
研修制度	新入社員研修、管理職研修
その他制度取り組み	資格取得支援制度、リフレッシュ休暇制度

ここがPoint!

★変化に強い安定力が長所です!
★働きやすい雰囲気が特色です!
★地域や社会に貢献しています!

多様な働き方実践企業
えるぼし認定
健康経営実践企業
くるみん認定
彩の国工場
会社見学
インターンシップ受入

株式会社東京カネカフード

食と医療で、人々に健康で活力のある人生を提供します！

仕事の魅力！

チームで協力し、達成感を味わう！

マーガリンの製造は、一人ではできません。生産計画から始まり、原材料の受入れ、計量、仕込み、機械運転、包装作業と各担当者の連携で製品が出来上がります。会社全体で協力するからこそ、一致団結し、コミュニケーションを取りながら作業を進めていきます。課題を解決する際などは、メンバー・上司に相談しながら解決します。一人でできないことも、チームで乗り越えることができる魅力のあるお仕事です。

会社の魅力！

カネカグループとして業務用マーガリンなどを通して、皆様の食卓に彩りを提供しています。

当社は、株式会社カネカのグループ企業として、業務用のマーガリン、ホイップクリームなどを製造しています。安全安心な製品の提供を第一に、FSSC22000の認証も取得しております。最近では、ヨーグルトの製造も始まり、常に進化を遂げています。多品種少量生産にてお客様のニーズにお応えしています。会社として、コミュニケーションを大事にしており、社員旅行、納涼祭、同好会などのイベントがあります。

先輩からのメッセージ

製造部製造1課包装係
入社1年目　Bさん

食品工場は「過酷・単純作業」というイメージがありましたが、先輩が就職していたこともあり、会社見学に行きました。実際に見学してみると、イメージが変わり、会社の人の雰囲気がよく、てきぱきといろいろな作業を一人の人がしていました。すごくやりがいあるお仕事だなと感じて応募しました。入社してみると同世代の先輩が多くとても楽しくお仕事ができています。皆さんはイメージにとらわれず、まずは会社見学に行き実際の仕事を見てから視野を広げてみてください。

学生から見た企業の魅力！

学生が実際にインタビューしてみました

株式会社東京カネカフードの魅力は、コミュニケーションを大事にし、且つ、福利厚生がしっかりしているところです。従業員が工場で業務をしている際に、事故や手違いなどが起きる可能性があるため、コミュニケーションを大事にしているということでした。また、福利厚生の面では、企業年金があることも魅力の一つです。なお、人材育成の面では、新人研修中先輩2名が新人社員を指導し、新人を育成することに注力していることが大きな特徴だと感じました。

インタビュアー／淑徳大学経営学部1年

募集対象	文系	理系	高卒	短大・専門
	大卒	院了	留学生	既卒
オンライン選考	導入なし	説明会のみ	説明会と最終選考以外の選考	
	一部導入	選考のみ	完全オンライン	

募集・採用DATA

所在地	〒354-0043 埼玉県入間郡三芳町竹間沢23
勤務地	三芳町
TEL	049-258-2365
設立	1968年3月
資本金	7,000万円
正社員数	141名（男性91名・女性50名）
採用担当窓口	管理チーム　田中 晴子　TEL 049-258-2365
初任給	170,000～200,000円
休日休暇	年間休日108日　会社カレンダー通り ほぼ土日休み（土曜日出勤年年間10日程度） 年次有給休暇、年末年始休暇、夏季休暇、GW休暇
研修制度	新入社員研修（入社後3週間程度）、個別専門研修、 節目研修、役職者研修
その他制度取り組み	メンター制度、借家補助手当（上限3.4万円/月）、 交替手当（5,000～30,000円/月）、退職金制度、 通勤手当全額（条件あり）、マイカー通勤、送迎バスあり

TOKACHI

ここがPoint!

★商品・サービスに自信アリ!
★変化に強い安定力が長所です!
★働きやすい雰囲気が特色です!

多様な働き方実践企業
えるぼし認定
健康経営実践企業
くるみん認定
彩の国工場
会社見学
インターンシップ受入

株式会社十勝大福本舗

おいしい和菓子を十勝から世界へ！当社の挑戦はこれからも続きます。

仕事の魅力！

「開発・製造・営業・品質管理」など様々なことに挑戦をしたい方にとって魅力のある職場です。

若い方々が斬新なアイデアを発揮！スーパー・コンビニ等に並ぶ和洋菓子製品の開発職／工場での商品製造業務全般。仕込み、焼成、検品、包装、出荷のほか、機械オペレーション、人員管理、原料や包装資材の仕入・在庫管理などを行う製造職／流通小売会社のバイヤー等への提案！商品の魅力を伝えて販路を広げる営業職／製造過程における食品安全ルールや規定基準に沿った管理や、会社全体の衛生管理等を行う品質管理職

会社の魅力！

当社では、大手コンビニやスーパーなどに並ぶ身近な和菓子やスイーツを製造しています！

昔ながらの定番商品から話題の新作まで和洋バラエティー豊かな菓子づくりに携わることができます。品質へのこだわりや対応力、創立60年以上の長年にわたる実績が評価され、取引先には誰もが知るコンビニやスーパーが名を連ねています。ここ5年間で15億円の売上UP、コロナ禍の影響も受けず成長中の安定企業です。昨期ついに大台の年商100億円に到達しました！！
近年は海外展開も活発でタイ国に新工場を設立しました。

先輩からのメッセージ

東京工場（埼玉県）SE事業部　製造課
入社1年目　N・O

当社はお菓子の製造メーカーとして、手がけるのは身近なコンビニやスーパーに並ぶ定番和菓子から話題の新作スイーツまでさまざまで、「あ、これウチの商品だ！！」と店頭で見かけて誇らしく思うことも多いです。お菓子づくりの技術や知識は入社後に研修やOJTで学べばOKなので、食物・栄養・調理関係の学校や学部出身でなくても大丈夫です。ノウハウを先輩が丁寧にレクチャーしてくれますので安心してスタートできます。それぞれの部署で色んなやりがいを感じられると思います。

学生から見た企業の魅力！

学生が実際にインタビューしてみました！

この会社の魅力は「キャリアを吟味できる研修制度」と「若手の意見も尊重される社風」です。7月の本配属までの間に業務フローを一通り体験でき、さらに北海道の本社研修では同期や農家の方との交流の場も設けられています。その中でやりたいことをじっくり吟味できることに魅力を感じました。また、若手発信の提案により、休憩室が快適にリニューアルされたとのことです。世界進出や研究開発、地域支援等の将来を見据えた施策を行っている一方で、従業員の方のキャリアや意見を大切にしているこの会社に大変魅力を感じました。

インタビュアー／東京大学、M・H

募集対象	文系	理系	高卒	短大・専門
	大卒	院了	留学生	既卒
オンライン選考	随時入社	説明会のみ	説明会と最終選考以外の選考	
	一般採用	募集のみ	完全オンライン	

募集・採用DATA

所在地	〒089-0614 北海道中川郡幕別町緑町7番地
勤務地	三芳町
TEL	0155-54-2236
設立	1961年4月
資本金	9,500万円
正社員数	202名（男性131名・女性71名）
採用担当窓口	総務部 人事総務課　海老名、笹古　TEL 049-258-6888
初任給	180,000円（高卒）／190,000円（短大卒）／ 200,000円（大卒）／206,000円（大学院卒）
休日休暇	年間公休：120日①営業・開発・総務事務職など：基本土日祝／製造・品質管理等工場勤務者：週休2日制（シフト制／月9～11日） 有給休暇：12日／入社半年後に付与
研修制度	新入社員研修、本社のある北海道2泊3日研修（酪農や小豆農家体験、本社見学等）、ビジネスマナー研修、製造工場内研修、管理職研修、ハラスメント防止研修　ほか
その他制度取り組み	退職金制度、有給休暇計画的取得推進、社員表彰（永年勤続等）、ノー残業デー（毎週木曜日※工場等一部職種除く）、産休・育休（取得・復職実績あり）、マイカー通勤可ほか

ここがPoint!

★商品・サービスに自信アリ!
★働きやすい雰囲気が特色です!
★社員が成長できる会社です!

- 多様な働き方実践企業
- えるぼし認定
- 健康経営実践企業
- くるみん認定
- 彩の国工場
- 会社見学
- インターンシップ受入

株式会社フェニックスエンジニアリング

自分が設計した商品が形になり店頭に並ぶ喜びを！

仕事の魅力！

**日本国内でも数の少ない、
自社でまるごと商品設計をできる設計会社です**

【1】大手メーカーの「音響/通信機器」の商品設計業務
【2】開発実績商品「●ヘッドフォン●ラジオ●スピーカー●携帯電話●コードレス電話●特殊音響機器●医療用機器●ヘルスケア機器●空気清浄機等」様々な身近な商品群
【3】3つのモットー“使う人への<気遣い・心遣い>の技術”“商品まるごと設計（企画～量産）”“社内設計”
【4】設計3部門◆電気回路設計◆ソフトウェア設計◆機構筐体設計

会社の魅力！

**未来を創る　新卒採用重視！　「仕事は楽しく！」がモットー
人すべてが会社の資本です**

「仕事は楽しく！」がモットー、常に助け合い協力出来るという雰囲気を大切にし、フラットで明るく楽しい環境をもてるような会社であることを心がけています。最近はベーシックなヘッドフォンを初めとした音響機器から、未来開発製品にも関わっています。夢を形にするための技術を当社で学びませんか。色々な経験や失敗を繰り返しながら技術や知識、経験を見に付け、優秀な設計者を目指してください。

先輩からのメッセージ

ハードウェア設計部
T・A（工学部電気電子工学科卒）
よりエンドユーザーに近い設計に携われる社風が魅力的です。
私は、よりエンドユーザーにアプローチできる設計業務に携わりたかったこと、自分の提案を受け入れてもらいやすい社風の会社を探しておりました。
OB訪問をさせていただき、商品化プレスト会議の時間も設けられており、そのチャンスがあるところに魅力を感じ、選びました。

学生から見た企業の魅力！

学生が実際にインタビューしてみました！

一般的なメーカーとは異なり、独立系でかつ自社工場が無いため、入社した方は幅広い製品の設計に確実に携わることができます。また、残業時間を少なくするなど、健康を重要視していることに魅力を感じました。開発する製品の中には音楽にまつわる製品が多いため、楽器好きの方も多く、趣味に時間を割くことができるとのことです。さらに、「コミュニケーション能力」を磨く実践型の研修が豊富に存在し、チームメンバーとの関係を構築しやすく、社内はフランクな雰囲気です。ものづくりが好きで、成長意欲を持った方におすすめの企業です。

インタビュアー／東京大学、M・H

募集対象	文系	理系	高卒	短大・専門			
	大卒	院了	留学生	既卒			
オンライン選考	一部導入						

募集・採用DATA

所在地	〒354-0041 埼玉県入間郡三芳町藤久保466-3
勤務地	三芳町
TEL	049-258-1771
設立	1972年11月
資本金	9,720万円
正社員数	112名（男性96名・女性16名）
採用担当窓口	人事総務部 人事採用課　荒井・中川 TEL 049-256-9171
初任給	195,000円～228,700円
休日休暇	完全週休2日制（土日祝）、年末年始休暇、 フレックス休暇（年5日間）、有給休暇
研修制度	新入社員研修・若手研修・管理職研修・専門技術研修
その他制度取り組み	各種制度 （住宅補助金・資格助成金・永年勤続表彰・中小退職金・慶弔金・保養所利用社内補助金・創立記念イベント）

ここがPoint!

★変化に強い安定力が長所です!

- 多様な働き方実践企業
- えるぼし認定
- 健康経営実践企業
- くるみん認定
- 彩の国工場
- 会社見学
- インターンシップ受入

社会福祉法人育心会

情熱と冷静を胸に

仕事の魅力!

人生を支えるお仕事です。

施設を利用している方の、出来ないことをサポートしたり、能力を引き出したり、人生設計のお手伝いをする仕事です。
具体的には主に、食事・入浴・衣類の着脱等の介助や見守りです。
一通りの仕事が出来るまで、先輩がマンツーマンで教えてくれます。時には、利用者に教えて頂くことや、助けをもらうこともあります。

会社の魅力!

利用者や家族、そして職員が自分らしく生きられるように支えます。

社会福祉法人育心会では、特別養護老人ホーム・救護施設・障害者支援施設6施設・訪問介護事業・居宅介護支援事業・クリニック及び関連・付随部署を経営・運営しています。
基本方針は「どこよりも優れた福祉サービスをどこよりも早く提供し、社会に貢献するとともに、対象となる方々が、充実した人生を送ることができるように支援する。」ことです。

先輩からのメッセージ

障害者支援施設　光風寮
入社2年目　I・T

社会へ出ることへの不安、私もでした。内定を沢山貰えれば自分に自信が付くとか、未来への不安が消えるとか本当にそうでしょうか。企業訪問して自分の目で見てここだと思った企業を全力で目指す。そんな意気込みで就職したなら多少の壁があっても乗り越えられると思うんです!誰もどこでもいいなんて気持ちはないと思います。でも、弱気になる時はあります。そんな時は多く企業訪問し惚れ込む企業を見つけてください。好きで入った企業なら、未来は自分で切り拓いていけると私は信じています。

学生から見た企業の魅力!

学生が実際にインタビューしてみました!

社会福祉法人育心会の魅力は、「人生を支える支援」を行っているということです。
「障害が重い方も、多くの自活能力を失った方にも人生がある」という思いを大切にしており、ただの介護士ではなくライフ・サポーター(生活支援者)、ライフデザイナー(人生設計者)としても利用者を支えています。
その上で自分で出来ることは自分で行って頂くなど普通の生活を送れるようなサポートに力を入れていることが特徴です。

募集対象	文系	理系	高卒	短大・専門
	大卒	院了	留学生	既卒
オンライン選考	導入なし	説明会のみ	説明会と最終選考以外の選考	
	一部導入	選考のみ	完全オンライン	

募集・採用DATA

所在地	〒350-0434 埼玉県入間郡毛呂山町市場1095
勤務地	毛呂山町
TEL	049-295-7400
設立	1950年5月
資本金	—
正社員数	359名(男性151名・女性208名)
採用担当窓口	総務課　野口晋吾　TEL 049-295-7400
初任給	167,800円～179,700円
休日休暇	月9日/月間9日+年間16日+年次有給休暇1年目10日
研修制度	新採用研修・OJT研修・職階研修・外部派遣研修　等
その他制度取り組み	育休・介護休(実績有) 表彰制度(永年勤続・上申書・改善提案書) 資格取得支援(手当・受講料支援・報奨金)　他

ここがPoint!

★地域や社会に貢献しています!
★変化に強い安定力が長所です!
★社員が成長できる会社です!

多様な働き方実践企業
えるぼし認定
健康経営実践企業
くるみん認定
彩の国工場
会社見学
インターンシップ受入

埼玉医科大学グループ

「仕事」→「志事(シゴト)」へ！

仕事の魅力！

『縁の下の力持ち』 多職種と関わり間接的に社会貢献をすることができます。

総合職(事務員)の仕事は医療行為は行うことはできません。ですが多くの医療従事者の方と関わるとても重要な仕事です。患者さんが安心して受診できる、職員が安心して働ける、学生が満足度の高い教育を受けられる、これらすべてが総合職(事務員)の大切な役割です。直接的ではありませんが社会貢献ができることが魅力です。

会社の魅力！

多職種が協力し、最先端の医療・福祉を埼玉県に届けています！

本グループは学校法人埼玉医科大学、社会福祉法人埼玉医療福祉会等から成り、医療と福祉の全てを担うグループです。その中で日々変化する社会ニーズに対応すべく、様々な職種の方が地域医療を担う人材として働いています。「人と接することが好きな方、人の役に立ちたい方」是非私たちと一緒に働きませんか？？

先輩からのメッセージ

総務部
入職5年目

就職活動を続けていくなかで大きな壁にぶつかってしまうこともあるかと思います。ですがそれは皆さん同じです。自分を見つめ直す機会は人生の中で多くあることではありません。この機会を大切にしてください。その中でまずは学生生活を大切にしてもらいたいです。学生時代に身に着けた知識や経験、出会った先生や友人、それらはあなたの財産です。必ず社会に出てから力になってくれるはずです。自分の強みはなかなか自分では気づくことができません。周りを沢山頼ってください。応援しています！

学生から見た企業の魅力！

学生が実際にインタビューしてみました！

埼玉医科大学グループの魅力は「社会貢献を実感できる」という点です。勤務時間中でも患者さんや地域の人々とコミュニケーションを取ることを第一に考えながら業務を行っています。「人の役に立ちたい」という思いで入社した社員の方は、「患者さんや地域の人々から感謝の言葉をいただいた時にやりがいを感じる」とおっしゃっていました。人と話すことが得意な方や患者さんに寄り添って人助けをしたい、地域の人と交流したいという方にお勧めします。

インタビュアー／淑徳大学経営学部1年

募集対象	文系	理系	高卒	短大・専門
	大卒	院了	留学生	既卒
オンライン選考	一部導入	書類のみ	完全オンライン	

募集・採用DATA

所在地	〒350-0495 埼玉県入間郡毛呂山町毛呂本郷38
勤務地	毛呂山町
TEL	049-276-1115
設立	1972年4月
資本金	学校法人のため無し
正社員数	7,240名(男性2,590名・女性4,650名)
採用担当窓口	総務部人事課 石井・杉山 TEL 049-276-1115
初任給	184,800円(大卒)
休日休暇	月9休制/年次有給休暇等
研修制度	新入職員研修、フォローアップ研修、管理者研修 等
その他制度取り組み	保育園完備、職員専用食堂、人間ドック補助、研修センター併設

ここがPoint!

★働きやすい雰囲気が特色です!
★地域や社会に貢献しています!
★職場の環境整備にこだわりアリ!

多様な働き方実践企業
- えるぼし認定
- 健康経営実践企業
- くるみん認定
- 彩の国工場

会社見学
- インターンシップ受入

社会福祉法人山吹会 山吹保育園

子どもたち一人ひとりが一日一日を楽しいと思える保育

仕事の魅力！

毎日かわいい笑顔に囲まれて過ごせます！

私たちの望みは何といっても子どもたちの未来が輝かしいものになること！そのためにいろいろ企画したり子どもたちの意見を取り入れたり、毎日を「子どもたちと創り上げていく」楽しみがあります。失敗してもそれも子どもたちの学びになり、一生懸命どうすればいいか考えている姿に成長を感じます。なんでもトライしてみる！一緒に考え、学び、成長していけるのが私たちの仕事の魅力です！

会社の魅力！

子どもたちのかわいい笑顔に囲まれながら成長を一緒に楽しめる職場です！

子どもたち一人一人のニーズに寄り添いながら、成長を保護者の皆様と喜び合う、そんな心温まる職場です。
自然に囲まれてのびのびと育っていく子どもたちを一緒に見守っていきましょう！

先輩からのメッセージ

3歳児担任
平成27年度入職

保育実習で保育の仕事に触れ、やりがいや大変さを実感された方も多いかと思いますが、誰でも最初は1年生です！一つ一つ覚えていきながら、「自分なら・・・」などの自分らしさを忘れずに仕事に取り組んでいけば、そして何より子どもたちのために、という強い思いがあれば大丈夫です。保育士になりたいと頑張った今までを思い出し、夢に向かって進んでいってください。一人でも多くの仲間が一緒に子どもたちのために頑張ってくれることを願っています。

学生から見た企業の魅力！

学生が実際にインタビューしてみました！

山吹保育園は、埼玉県入間郡越生町の保育園であり、自然豊かな中でこどもたちのすこやかな成育を目指されています。職員の方々も20代から60代という幅広い年齢層から構成され、それぞれの職員の方の個々の意見を尊重し、園としての方針に生かされているそうです。園長にお話を聞く上で、こどもたちや保護者の方、職員の方に対する、まっすぐで真摯に向き合っている姿勢が印象的でした。こどもたちも楽しみ、おとなも楽しむことで、こどもたちの主体性を育むという方針の過程にも、やりがいや魅力を感じる方におすすめです。

インタビュアー／明治大学大学院、D・S

募集対象	文系	理系	高卒	短大・専門
	大卒	院了	留学生	既卒
オンライン選考	導入なし	説明会のみ	説明会＋個別相談の選考	
	一部導入	選考のみ	完全オンライン	

募集・採用DATA

所在地	〒352-0016 埼玉県新座市馬場3-8-20
勤務地	越生町
TEL	048-486-9673
設立	1981年4月
資本金	—
正社員数	50名（男性4名・女性46名）
採用担当窓口	園長　黒田 一絵　TEL 049-292-5684
初任給	176,400円
休日休暇	完全週休2日制（土曜日出勤の場合は月内に振替）、年次有給休暇、年末年始休暇、夏季休暇
研修制度	初任者研修、段階別研修、スキルアップ研修、園内研修
その他制度取り組み	エンジョイサマー制度、有給優先消化月制度

ここがPoint!

★地域や社会に貢献しています!

- 多様な働き方実践企業
- えるぼし認定
- 健康経営実践企業
- くるみん認定
- 彩の国工場
- 会社見学
- インターンシップ受入

社会福祉法人埼玉県社会福祉事業団

埼玉県が100%出資している県内唯一の社会福祉法人です。

仕事の魅力!

自身のキャリアアップができる職場です!

児童・障害者支援の多様な職種を経験しながら、自身のキャリアアップができる職場です。
未経験から始めた職員も多く活躍しています。

会社の魅力!

研修制度や福利厚生が充実しているため働きやすいです!

埼玉県内に児童養護施設や障害者支援施設など11の福祉施設を運営しています。
研修制度や福利厚生が充実しているため働きやすく、実施事業も豊富なため、幅広く経験を積むことができます。
地域福祉への貢献を経営理念として、児童や障害のある方を対象に安心・安全なサービスの提供に努めます。

先輩からのメッセージ

埼玉県社会福祉事業団
入社3年目

埼玉県社会福祉事業団は、児童、障害分野を幅広く経験できるため、自分の力を最大限に発揮できる職場に出会うことができます。
子どもの成長を身近に感じられ、利用者一人一人のニーズに寄り添った支援を実施している職場です。
元気で明るい方、相手に優しい気持ちで関われる方、根気強く取り組む力のある方、ぜひお待ちしています!
埼玉県社会福祉事業団で一緒に働きませんか?

学生から見た企業の魅力!

学生が実際にインタビューしてみました

埼玉県社会福祉事業団の魅力は社員の働きやすさだと思います。3Kのイメージが強い福祉業界ですが、年間120日の休暇や資格取得、研修等を通じた社員のモチベーション管理など社員支援制度が充実しています。福祉業界の中でも仕事とプライベートを分けて働きやすく、社員が安心して働く事ができると感じました。また、障がい者の方は慣れない環境に適応しづらい傾向もあり、社員の離職率を減らす事で、利用者を困惑させずに安心して過ごせるよう医療サービスを提供していることも魅力だと感じました。

インタビュアー/淑徳大学経営学部1年

募集対象	文系	理系	高卒	短大・専門
	大卒	院了	留学生	既卒
オンライン選考	導入なし	説明会のみ	説明会と最終選考以外の選考	
	一部導入	選考のみ	完全オンライン	

募集・採用DATA

所在地	〒355-0201 埼玉県比企郡嵐山町古里1848 (嵐山郷内)
勤務地	嵐山町
TEL	0493-62-9191
設立	1972年10月
資本金	—
正社員数	554名(男性263名・女性291名)
採用担当窓口	本部事務局管理担当 富岡 西田 TEL 0493-62-9191
初任給	156,300円~180,700円
休日休暇	週休2日制/夏季休暇、厚生休暇、育児・介護休暇
研修制度	採用時研修、初級研修、管理監督者研修
その他制度取り組み	人事評価制度、自己申告制度、資格取得制度

ここがPoint!

- ★働きやすい雰囲気が特色です!
- ★社員が成長できる会社です!
- ★希望した部署に配属されます!

多様な働き方実践企業
えるぼし認定
健康経営実践企業
くるみん認定
彩の国工場
会社見学
インターンシップ受入

株式会社ヒシヌママシナリー

小さな会社ででっかいことを！

仕事の魅力！

『ダイカストマシン』で世界の産業界を支えます！

パソコン、携帯電話、玩具など。これらの部品に使われているのがダイカストです。弊社は生活に必要不可欠な製品を生み出す『ダイカストマシン』の自社ブランドメーカーとして、設計から製造・販売・アフターサービスまでを一貫して行っています。海外進出にも積極的で、アメリカ、中国、韓国、台湾、タイなど各国に拠点や代理店を多数展開し、世界を相手に活動を行っています。あなたもグローバルな舞台で活躍してみませんか。

会社の魅力！

**自分らしく活躍でき、
働きがいも働きやすさも手に入る会社！**

「個人の幸福の実現を通して、社会・人類へ貢献する」を掲げる当社では、社員が幸せに働ける職場づくりを実践しています。若手の声に耳を積極的に傾ける風土が根づいており、入社時に希望した部署に配属されるのが特徴です。
アイディアを具現化しやすく、またキャリアチェンジにもフレキシブルに対応し、やりたいことを実現していける環境が整っています。

先輩からのメッセージ

製造部
入社5年目　H・T

モノづくりの現場で目に見えて動くものが作りたいと思っておりまた、若手のときから自分の意見が仕事に反映されやすい職場がいいと考えていました。
その点で株式会社ヒシヌママシナリーは相性がとてもよかったです。
多くの部分で自分の判断で作業を進められます。また問題があっても、上司は解決するまで相談に乗ってくれるので非常に頼りになり働きやすい環境です。

学生から見た企業の魅力！

学生が実際にインタビューしてみました

株式会社ヒシヌママシナリーは、「ダイカストマシン」という機械を製造する、日本には5社しかない会社の一社です。
この製品は、主に自動車の内部やパソコンや携帯設備の外部・内部を製造するために使われている産業用機械です。
近年では、本社工場屋上に太陽光発電を設置しCO_2の削減に貢献したり、また海外にも多くのダイカストマシンを出荷し世界で躍進している企業です。

募集対象	文系	理系	高卒	短大・専門
	大卒	院了	留学生	既卒
オンライン選考	導入なし	説明会のみ	説明会と最終選考以外の選考	
	一部導入	選考のみ	完全オンライン	

募集・採用DATA

所在地	〒355-0225 埼玉県比企郡嵐山町鎌形3123番地
勤務地	嵐山町
TEL	0493-62-3311
設立	1961年10月
資本金	7,000万円
正社員数	71名（男性11名・女性60名）
採用担当窓口	管理部　新井修二　TEL 0493-62-3313
初任給	204,000円～214,000円
休日休暇	完全週休2日制、夏季休暇、年末年始休暇、GW休暇 年間休日121日
研修制度	新入社員研修、社内研修、外部研修
その他制度取り組み	社員食堂完備（1食350円）、 家賃補助制度（敷金・礼金会社負担）、 退職金制度、各種保養施設、マイカー通勤（通勤手当あり）

ここがPoint!

★商品・サービスに自信アリ!
★働きやすい雰囲気が特色です!
★職場の環境整備にこだわりアリ!

多様な働き方実践企業
えるぼし認定
健康経営実践企業
くるみん認定
彩の国工場
会社見学
インターンシップ受入

AGCオートモーティブウィンドウシステムズ株式会社

世界最大のガラスメーカー AGCグループ企業

仕事の魅力!

風通しが良いグループで
楽しくやりがいを持って仕事をしています

自動車が好き、もの造りが好きな人に魅力がある会社です。
【部門参考】 ■エンジニアリング：機械や設備の設計・開発・製作行い、ロボット設備なども製作を行います。自動ライン、センサー、PLC・FA等
■品質保証：大手の自動車メーカーのガラス部品の品質基準を保証する仕事です。仕組みの実施やテスト、お客様対応などをします。
■生産管理：工場での運営を管理していく部門です。事務仕事や受発注業務がメインとなります。

会社の魅力!

世界最大のガラスメーカー
AではじまりCでおわる素材の会社AGCグループ会社です。

世界最大のガラスメーカー AGCのグループ企業。当社グループ全体で385名が働いており、創業より50年以上経過し安定した会社です。自動車ガラス部品・自動車部品の設計・開発・生産・品質保証、ガラス部品のアセンブリー事業を展開しています。休日は多くワークライフバランスが取れた働き方ができます。昨年実績：休日121日＋平均有休取得日11.0日＝132日平均132日の休みを従業員が取得しています。

先輩からのメッセージ

技術センターエンジニアリング
入社1年目　N・O

私の所属のエンジニアリングでは、上司、先輩とのコミュニケーションに加え、現場の皆さんとのコミュニケーションが仕事の上で大切になります。
環境がアットホームな雰囲気ですので、働きやすい職場です。
メリハリをつけて、自分のペースで働くことができる会社だと感じています。

学生から見た企業の魅力!

学生が実際にインタビューしてみました!

AGCオートモーティブウィンドウシステムズ株式会社の魅力は、世界最大のガラス制作会社であるというブランド力はもちろん、入社後の待遇も素晴らしいというところです。
また、社長をさん付けで呼ぶこともあるなど社内の風通しもよく、若い社員が発言する機会も十分に用意されています。そして新しい技術開発も積極的に行っていて、一足先に未来を体験することができる会社です。

インタビュアー／日本大学、U・H

募集対象	文系	理系	高卒	短大・専門
	大卒	院了	留学生	院卒
オンライン選考	導入なし	説明会のみ	説明会と最終選考以外の選考	
	一部導入	選考のみ	完全オンライン	

募集・採用DATA

所在地	〒355-0336 埼玉県比企郡小川町勝呂62-1
勤務地	小川町
TEL	0493-71-6855
設立	1964年10月
資本金	2,700万円（グループ全体 900億円超）
正社員数	123名（男性103名・女性20名）
採用担当窓口	管理センター　小林信義　TEL 090-8947-9850
初任給	200,800円（大卒）
休日休暇	完全週休2日制（土日）　年間休日120日　夏期、年末年始　ゴールデンウイーク長期連休有
研修制度	新入社員研修、アッセンブリー現場研修、管理職研修、品質管理研修、内部監査員研修他
その他制度取り組み	保養所、ベネフィット会員・利用サービス100万件、レクリエーション費、新車購入補助金、メディカルミニ、大型連休制度（8～9日間）、従業員懇親会、社宅制度

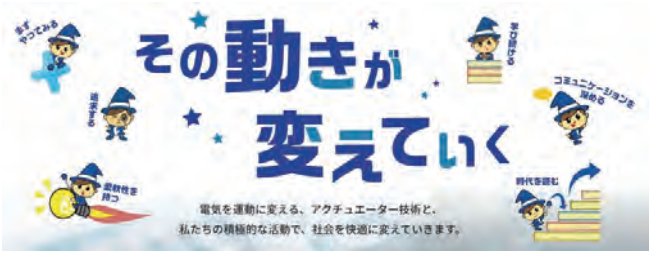

ここがPoint!

★社員が成長できる会社です!
★地域や社会に貢献しています!
★働きやすい雰囲気が特色です!

多様な働き方実践企業
えるぼし認定
健康経営実践企業
くるみん認定
彩の国工場
会社見学
インターンシップ受入

ケージーエス株式会社

人々の生活の質の向上を目指しニーズに応える製品を提供し社会貢献！

仕事の魅力！

製品企画から取り組める、やりがいのある仕事です！

開発部では、ひとつのプロジェクトにつき、機械設計、電気設計と各分野の技術者と連携し、2〜3名のチームでものづくりを進めていきます。柔軟にアイデアを出しやすく、実現していくスピード感も早いのが魅力です。視覚障がい者のユーザーから感謝の声をいただくことも少なくありません。
人の役に立てる仕事、ものづくりの達成感、社会貢献する手応えを味わうことができます。

会社の魅力！

「その動きが変えていく」をモットーにニーズを捉え社会貢献できるよう創造し発展していきます

電気錠やATMなど様々な機器に使用されている〔ソレノイド〕及びその応用製品の開発・製造・販売で社会インフラの整備に貢献しています。また、ソレノイド技術の発想転換から〔点字セル〕を開発し、視覚障がい者向け情報機器の製品化を進め、視覚障がい者が自立し、教育、雇用の機会を広げていく支援をしています。今期創業70周年を迎え、益々社会へ貢献し100年以上続く企業を目指しています。

先輩からのメッセージ

開発部　開発課
U・N

私たちは、ソレノイドと呼ばれるメカトロ部品、視覚障がい者向けの点字情報機器を扱っており、私が所属する開発部はそれらの新製品発売をミッションとして日々設計業務に取り組んでいます。決して人員は多くないので、各人の担う役割が大きいところもある一方、自分のアイデアを具現化する喜びを味わえる環境です。みんな初めは分からないことばかりですが、だからこそ失敗を恐れずに、まずやってみる。チャレンジし、成長することにやりがいを感じられると思います！

学生から見た企業の魅力！

学生が実際にインタビューしてみました！

この会社の魅力は、「社会貢献度の高い製品」と「若くても成長できる環境」です。主力製品の1つである点字セルは、視覚障害者の方々のコミュニケーションを円滑にし、彼らの社会進出を後押ししました。「目が見えなくても働けるという認識を世界に広めたい」とお話下さったのが印象的で、とてもやりがいのある仕事だと感じました。また、会社のカラーを決めず、面白そうなものや社会貢献度の高いものには積極的にチャレンジする方針とのことです。「やりたいことを追求したい人」や「経営者視点を身に着けたい人」におすすめの企業です。

インタビュアー／東京大学、M・H

募集対象	文系	理系	高卒	短大・専門	
	大卒	院了	留学生	既卒	
オンライン選考	導入なし	説明会のみ	説明会＋簡単な説明の面接		
	一部導入	面接のみ	完全オンライン		

募集・採用DATA

所在地	〒355-0321 埼玉県比企郡小川町小川1004
勤務地	小川町
TEL	0493-72-7311
設立	1953年6月
資本金	1億円
正社員数	37名（男性26名・女性11名）
採用担当窓口	総務部　TEL 0493-72-7311
初任給	190,000〜220,000円
休日休暇	週休2日制（土日祝）、年末年始休暇、夏季休暇
研修制度	新入社員研修、社内研修、外部研修
その他制度取り組み	通勤手当、リフレッシュ休暇（勤続5年毎）、クラブ活動支援、資格取得支援、懇親会費用援助、人事給与制度

ここが Point!

★商品・サービスに自信アリ!
★働きやすい雰囲気が特色です!
★地域や社会に貢献しています!

- 多様な働き方実践企業
- えるぼし認定
- 健康経営実践企業
- くるみん認定
- 彩の国工場
- 会社見学
- インターンシップ受入

株式会社テック高橋

グループ内のコミュニケーションが良く、メンバーを大切にする会社!!

仕事の魅力!

**もの造りの楽しさや達成感と
少しの厳しさ(ミリ単位の精度など)を知る**

自動車部品、自動車ガラス部品の製造及び品質検査に携わる仕事になります。例えば自動車ガラス部品の製造は成型された自動車ガラスにロボット・機械設備・治具等を使いガラスに軽量部品やゴム部品を取付ける仕事であり、半自動化されていますが1ミリ単位の精度が求められます。OJTを通じてスキルアップしてもらい将来自分に合う仕事のリーダーやサブリーダーとして作業現場のレイアウト構成や人員計画、作業改善活動等を実施して頂きます。

会社の魅力!

大手グループ系列でひとを大切にする会社です

世界最大のガラスメーカー AGC系列AGCウインシスのグループ企業、グループ全体で385名が働いており創業より安定した会社です。休みが多くワークライフバランスが取れた働き方が出きます。
◎自動車が好きとかモノを作る事が好きな方歓迎します。
◎マイカー通勤可能です:無料の駐車場があります。
◎休日追記:年間休日120日、土日休、GW、お盆、正月に約9日間の長期連休有。祝日は通常稼働となります。

先輩からのメッセージ

管理部
H・I

人生は一度きり!就職活動はこれからの長い人生を左右する重大な選択です。面倒臭くてもここだけは真剣に考えるようにしましょう。「怖くて一歩が踏み出せない」その気持ち、よく分かります。初めてのことに挑戦するのは怖いですよね。しかし、入社すると嫌でも様々な初めの一歩を踏み出すことになります。予行練習だと思って勇気を出して一歩踏み出してみてください。踏み出した後は、意外となるようになりますよ。
皆様にとって実りのある活動となるよう応援しております。

学生から見た企業の魅力!

学生が実際にインタビューしてみました

株式会社テック高橋は、技術力の高さを土台に、高い精度で自動車ガラスの組付け等を行っています。仕事は真剣に、休憩中は楽しく、オンとオフをしっかりと分けることで、社員同士の雰囲気が良くなり、チームワークが抜群なのが魅力です。「冷暖房完備・一部自動車購入費補助・無料のお茶やコーヒー、スポーツ飲料・昼食費半額負担」などから、従業員をとても大切にしていることが分かります。備品も、マスクに至るまで貸与がある会社は、珍しいのではないでしょうか。過ごしやすい環境でスキルを磨くことができる会社だと感じました。

インタビュアー/早稲田大学、A・K

募集対象	文系	理系	高卒	短大・専門
	大卒	院了	留学生	既卒
オンライン選考	導入なし	説明会のみ	説明会と最終選考以外の選考	
	一部導入	選考のみ	完全オンライン	

募集・採用DATA

所在地	〒355-0336 埼玉県比企郡小川町勝呂62-1
勤務地	小川町
TEL	0493-71-0011
設立	2007年11月
資本金	300万円(グループ全体 4,000万円)
正社員数	208名(男性147名・女性61名)
採用担当窓口	管理部管理課 小林信義 TEL 0493-71-0011
初任給	200,000円(大卒)〜
休日休暇	完全週休2日制(土日)年間休日120日 長期連休有ります。 昨年例:ゴールデンウイーク9日間、夏期休暇9日間、 冬期休暇8日間
研修制度	新入社員研修、入社時工場見学研修、 担当社員によるOJT他
その他制度 取り組み	食事補助制度、自動車購入補助金、自動車紹介制度、 半日有休制度など

ここがPoint!

★働きやすい雰囲気が特色です!
★変化に強い安定力が長所です!
★社員が成長できる会社です!

多様な働き方実践企業
えるぼし認定
健康経営実践企業
くるみん認定
彩の国工場
会社見学
インターンシップ受入

イーデーエム株式会社

法律で義務付けられた表示をオンデマンドプリントするなどで社会貢献

仕事の魅力!

お客様のご要望に応えるために自分自身のアイデアが採用されやすい点が遣り甲斐を感じる点です

例えば、営業担当者であれば自ら課題解決のためにアイデアを技術部門に指示を出せたり、技術者はそれを受けて製品実現のために自身のアイデアで設計を進められます。また、ものづくり部門を中心として、色々な改善提案を出す5S活動では表彰制度があるなど様々なことに挑戦できる点が、とても遣り甲斐を感じる会社風土となっております。勿論、思い悩んだ時にはメンターの先輩が手を差し伸べてくれる社風でもあります。

会社の魅力!

表示機器業界トップメーカーだからこそ色々な要望に応えるためにアイデアを出し合えるのが魅力

新入社員研修では、13ヶ月間、全部署の実務研修を通して自分に合った職種を進言することができます。このように、適材適所の人材起用を行い、スキル&キャリアアップができる志学支援制度が整っているなど、人財育成に力を入れている企業です。また当社は、食品表示法など法律で義務付けされた無くてはならない表示を行う業界トップレベルの表示機器メーカーであり、食品・医薬品メーカーと消費者を安心と安全で結ぶ懸け橋として、仕事で社会貢献しております。

先輩からのメッセージ

技術部 (電気設計)
入社5年目　Y・T

まず私がEDMを選んだのは、何気なく買っていた食品の袋に印刷された日付で社会貢献できる点と、大学で学んだ電気電子工学が活かせると思ったからです。入社3年目に電気設計に配属となり、ハード回路設計やプログラミング開発設計など多岐に渡る経験をしながら日々仕事をしております。配属当時いきなり設計を任されるなど嬉しさの反面ミスもあり苦い経験となりましたが、その経験が今活かされていると思ってます。ミスを恐れずどんなことにもチャレンジする人と一緒に仕事をしたいですね。

学生から見た企業の魅力!

学生が実際にインタビューしてみました!

イーデーエム株式会社は、人々の生活に欠かせない貴味期限日を印刷するプリンターなどの開発・設計・製造・販売を行っています。
半世紀以上消費者の安心・安全を守り続けており、社会貢献をしているところが魅力です。
また、受託加工業務も行っていて、幅広い事業展開をしています。
そして社員の育成に力をいれていて、会社の雰囲気も「ありがとう」の言葉が多く聞こえてくる活気ある職場になっています。

募集対象	文系	理系	高卒	短大・専門	
	大卒	院了	留学生	既卒	
オンライン選考	一部導入			完全オンライン	

募集・採用DATA

所在地	〒173-0015 東京都板橋区板橋3-5-2
勤務地	川島町
TEL	03-3964-4009
設立	1970年8月
資本金	3,000万円
正社員数	475名 (男性323名・女性152名)
採用担当窓口	管理部 人事グループ　塩原まこと　TEL 03-3964-4009
初任給	228,000円
休日休暇	完全週休2日制 (土日祭日)、夏季休暇、年末年始休暇、年次有給休暇、半日有給休暇、アニバーサリー休暇 (年1日)、慶弔休暇
研修制度	新入社員研修、社歴年数別研修・役職別研修・幹部候補生研修など階層別研修、技術者研修・営業研修など職務別研修、その他スキルアップ外部研修など
その他制度取り組み	志学支援制度、育休業制度、半日休暇制度、フレックス出社制度、慶弔制度、社宅制度、介護休業制度、老齢給付金制度、レクリエーション制度、テレワーク制度など

ここが Point!

★付加価値の高いサービスを提供します!
★地域や社会に貢献しています!
★社員が成長できる会社です!

- 多様な働き方実践企業
- えるぼし認定
- 健康経営実践企業
- くるみん認定
- 彩の国工場
- **会社見学**
- **インターンシップ受入**

株式会社トータルパック

大切なものをやさしく・安心・安全に。総合物流業を目指す会社です。

仕事の魅力！

◇あなたの仲間入りがさらに付加価値の高いサービスを生むきっかけに◇

付加価値の高いサービスを生み出す企業へ変化すべく、縁あって当社で働く多様な価値観が個性を発揮できる環境を整えております。
あなたのその個性が当社を変えるきっかけに。
ぜひ当社であなたのキャラクターを活かしてください。

会社の魅力！

◇お客様のお悩み解決をモットーに変わり続けて100年◇

企業の包装物流に関するパートナーとして「すぐに間に合う商品」を製造供給するとともにより高度な包装設計技術・物流管理技術を提供し、「お客様最優先」の心と「環境適応企業」としてシンプルでフットワークの良い企業経営を目指しお客様企業の発展に貢献します。

先輩からのメッセージ

営業部
入社3年目　男性

物流に関する困りごとがないかを聞き、当社でその解決ができないかを検討、ご提案しています。この仕事は先入観をもたないことが大切だと感じます。ある程度の仕事を経験すると「きっと、こうだろう」と思いがちですが、これがお客さまにとっての「本当の困りごと」を把握する邪魔になるんです。ですから、常に新人の気持ちに立ち返り、フラットな目線で仕事をするようにしています。当社は性別や経験にハンデなく働ける職場です。誰かの手助けをすることを目指して一緒に働いてみませんか。

学生から見た企業の魅力！

学生が実際にインタビューしてみました

株式会社トータルパックの魅力は、企業として現状維持ではなく、時代の変化に合わせて「スピード感を持った対応」を意識している所だと感じました。また、今回お2人で取材を受けてくださり、たくさんの質問にとても丁寧に対応していただき、温かみのある会社だと感じました。
個人の得意な点ややってみたい職種を考慮し、職種の変更なども臨機応変に対応しているため、障がいのある人も含め、働きやすい環境だと感じました。

インタビュアー／聖学院大学人文学部2年

募集対象	文系	理系	**高卒**	**短大・専門**
	大卒	院了	留学生	**既卒**
オンライン選考	導入なし	説明会のみ	説明会と最終選考以外の選考	
	一部導入	選考のみ	完全オンライン	

募集・採用DATA

所在地	〒355-0118 埼玉県比企郡吉見町下細谷405番地
勤務地	川島町
TEL	0493-53-1000
設立	1909年1月
資本金	2,000万円
正社員数	120名（男性81名・女性39名）
採用担当窓口	総務部　採用担当　TEL 0493-53-1000
初任給	172,000円～200,000円
休日休暇	週休2日制/GW休暇/夏季休暇/年末年始休暇/ 年次有給休暇（バースデイ休暇含む）/慶弔休暇など
研修制度	新入社員研修、職種別研修、階層別研修
その他制度取り組み	資格取得支援、産休・育児休暇制度、退職金制度、 フレックスタイム制度、精勤、週2回定時退社日設定